ఈ పేపర్ కోసం
www.visionandhra.in
చూడండి



విజన్ ఆంధ్ర

తెలుగు దినపత్రిక

VISION ANDHRA TELUGU DAILY



శుక్రవారం, 27 నవంబర్ 2026 | Friday 27 November 2026 | హైదరాబాద్ | పేజీలు: 12+12 | వెల: రూ.1.00 | PUBLISHED FROM: HYDERABAD,NALGONDA, VIJAYAWADA
సంపుటి: 28 సంచిక: 215 | Vol.No 28 Issue No .215 | Hyderabad | www.visionandhra.in



మద్దిమడుగులో చరిత్ర సృష్టించిన సీఎం రేవంత్

మద్దిమడుగులో రేవంత్ హామీల హోరు!

- 20 ఎకరాల్లో సేవాలాల్ మహా దేవాలయం,
- అచ్చంపేటకు రూ.450 కోట్లు!
- లంబాడా జాతికి నా మాటే శాసనం
- మట్టిలో కలిసిపోయినా మాట నిలబెట్టుకుంటా!
- ఎస్టీ కమిషన్ చైర్మన్ లంబాడా సోదరుడే
- ఢిల్లీకి వెళ్లి మీ రాజకీయ కోటా తెస్తా!
- ఇందిరమ్మ పక్కన సేవాలాల్
- ప్రతి లంబాడా ఇంట్లో ఇదే దేవుడు, ఇదే దైవం!



తెలంగాణ స్టేట్ బ్యూరో చీఫ్, అచ్చంపేట, నవంబర్ 26, విజన్ ఆంధ్ర:
నాగర్‌కర్నూల్ జిల్లా అచ్చంపేట నియోజకవర్గం మద్దిమడుగు గురువారం నాడు ఒక్కసారిగా తెలంగాణ రాజకీయాల కేంద్రబిందువుగా మారిపోయింది. సంత్ సేవాలాల్ మహారాజ్ పుణ్యక్షేత్రమైన మద్దిమడుగులో ముఖ్యమంత్రి రేవంత్ రెడ్డి పర్యటనతో ఆ ప్రాంతం మొత్తం పండుగ వాతావరణాన్ని తలపించింది. తెల్లవారుజాము నుంచే వేలాది మంది లంబాడా సోదరులు, సోదరీమణులు తండాల నుంచి తరలివచ్చారు. డప్పుల మోత, లంబాడా సంప్రదాయ నృత్యాలు, మహిళల కోలాటం, జై సేవాలాల్... జై జై సేవాలాల్ నినాదాలతో మద్దిమడుగు దద్దరిల్లిపోయింది. ముఖ్యమంత్రి రేవంత్ రెడ్డికి లంబాడా సోదరులు అడుగడుగునా ఘన స్వాగతం పలికారు. సంప్రదాయ దుస్తుల్లో మహిళలు హారతులు పట్టారు. యువకులు బైక్ ర్యాలీతో సీఎం కాన్వాయ్‌కు స్వాగతం పలికారు. తండా పెద్దలు సీఎంకు తలపాగా కట్టి, శాలువాతో సత్కరించారు. ఈ సందర్భంగా ఏర్పాటు చేసిన భారీ

04





నిధుల కరువు..

తెలంగాణ పల్లెల్లో పాలన కుదేలు

12,994 పంచాయతీల్లో 11,025 ఆర్థికంగా బలహీనంగా ఉన్నట్లు ఆర్‌బీఐ విశ్లేషణ

04

గాంధీ భవన్ నుంచి

సీఎం ఇంటికి సందీప్ కుమార్

రేవంత్ భేటీలో కీలక చర్చ!

- కోమటిరెడ్డి రాజగోపాల్ రెడ్డి, అనిరుధ్ రెడ్డి అంశాలపై సుదీర్ఘ మంతనాలు
- డీసీసీలు, అసమ్మతి ఎమ్మెల్యేల చర్చల సారాంశాన్ని సీఎంకు వివరించిన ఏఐసీసీ కార్యదర్శి
- తెలంగాణ కాంగ్రెస్‌లో అసమ్మతికి చెక్ పెట్టేందుకు అధిష్టానం సీరియస్!

తెలంగాణ స్టేట్ బ్యూరో చీఫ్, నవంబర్ 26, విజన్ ఆంధ్ర:
తెలంగాణ కాంగ్రెస్‌లో అసమ్మతి, వర్గపోరు వ్యవహారం ఇప్పుడు సీఎం రేవంత్ రెడ్డి టేబుల్‌పైకి చేరింది. తెలంగాణ ఏఐసీసీ కార్యదర్శి సందీప్ కుమార్ గురువారం నాడు ముఖ్యమంత్రి రేవంత్ రెడ్డితో ప్రత్యేకంగా భేటీ అయ్యారు. ఈ భేటీలో కోమటిరెడ్డి రాజగోపాల్ రెడ్డి, అనిరుధ్ రెడ్డి అంశాలపై సుదీర్ఘంగా చర్చ జరిగినట్లు

04





అచ్చంపేటకు రూ.379 కోట్ల వరాలు

- సీఎం రేవంత్ రెడ్డి చారిత్రక శంకుస్థాపనలతో నాగర్ కర్నూల్ జిల్లా రూపురేఖలే మారనున్నాయా?
- అచ్చంపేట బహిరంగ సభలో జనసంద్రం మధ్య సీఎం సంచలన ప్రకటనలు
- రోడ్లు, స్కూళ్లు, తాగునీరు, గిరిజన అభివృద్ధికి భారీ నిధులు



తెలంగాణ స్టేట్ బ్యూరో చీఫ్,అచ్చంపేట, నవంబర్ 26, విజన్ ఆంధ్ర:
నాగర్ కర్నూల్ జిల్లా అచ్చంపేట నియోజకవర్గం బుధవారం నాడు చారిత్రక ఘట్టానికి సాక్ష్యమైంది. అచ్చంపేట బహిరంగ సభ ప్రాంగణంలో వేలాది మంది ప్రజలు, కార్యకర్తలు, నాయకుల సమక్షంలో ముఖ్యమంత్రి రేవంత్ రెడ్డి ఏకంగా రూ.379.07 కోట్లతో పలు అభివృద్ధి పనులకు శంకుస్థాపన చేశారు. ఉదయం నుంచే సభా ప్రాంగణానికి తరలివచ్చిన ప్రజలతో ఆ ప్రాంతమంతా జనసంద్రంగా మారిపోయింది. సీఎం వేదికపైకి రాగానే ప్రజలు కేరింతలు కొడుతూ,

02



సంవిధాన్ రక్షా మార్చ్‌తో హైదరాబాద్‌లో

హోరెత్తిన నినాదాలు

రాజ్యాంగాన్ని కాపాడుకుందాం!

- ట్యాంక్ బండ్ అంబేడ్కర్ విగ్రహం నుంచి నెక్లెస్ రోడ్డు ఇందిరా గాంధీ విగ్రహం వరకు భారీ ర్యాలీ
- "గాంధీ పక్షాన నిలిచి మోదీ కౌరవ సైన్యాన్ని ఓడించాలి" - సీఎం రేవంత్ రెడ్డి పిలుపు
- "13 కోట్ల ఓట్లు తొలగించారు, మరో 7 కోట్ల ఓట్ల తొలగింపుకు కుట్ర" - రేవంత్ సంచలన ఆరోపణ

హైదరాబాద్ నగరం బుధవారం నాడు రాజ్యాంగ పరిరక్షణ నినాదాలతో మారుమోగింది. ట్యాంక్ బండ్ పై ఉన్న డాక్టర్ బి.ఆర్. అంబేడ్కర్ విగ్రహం నుంచి నెక్లెస్ రోడ్డులోని ఇందిరా గాంధీ విగ్రహం వరకు నిర్వహించిన సంవిధాన్ రక్షా మార్చ్‌లో వేలాది మంది కాంగ్రెస్ కార్యకర్తలు, నాయకులు, ప్రజలు పాల్గొన్నారు. ఈ మార్చ్‌కు స్వయంగా ముఖ్యమంత్రి రేవంత్ రెడ్డి నాయకత్వం వహించారు.

తెలంగాణ స్టేట్ బ్యూరో చీఫ్, నవంబర్ 26, విజన్ ఆంధ్ర:
రాజ్యాంగాన్ని కాపాడుకోవాలని, ఓటు హక్కును రక్షించుకోవాలని, ప్రజాస్వామ్యాన్ని నిలబెట్టుకోవాలని ఈ మార్చ్‌లో నినాదాలు హోరెత్తాయి. అంబేడ్కర్ విగ్రహానికి



పూలమాలలు వేసి నివాళులు అర్పించిన అనంతరం మార్చ్ ప్రారంభమైంది. చేతిలో జాతీయ జెండాలు, కాంగ్రెస్ జెండాలు, రాజ్యాంగ ప్రతులు, అంబేడ్కర్, గాంధీ చిత్రపటాలతో కార్యకర్తలు భారీగా తరలివచ్చారు. నెక్లెస్ రోడ్డు మొత్తం జనసంద్రంగా మారిపోయింది. మార్చ్ అనంతరం నిర్వహించిన భారీ బహిరంగ సభలో ముఖ్యమంత్రి రేవంత్ రెడ్డి సుమారు గంటపాటు ప్రసంగించారు. రాజ్యాంగం, ప్రజాస్వామ్యం, ఓటు హక్కు, బీజేపీ, ప్రధాని మోదీ, రాహుల్ గాంధీ నాయకత్వం వంటి అనేక అంశాలపై ఆయన ఘాటుగా మాట్లాడారు. ఆయన ప్రసంగం వింటున్న కార్యకర్తలు మధ్య మధ్యలో నినాదాలతో హోరెత్తించారు.

02

ఏపీ దోపిడీకి మన అధికారులే కారణం!

ఆంధ్రా అధికారిని ఇరిగేషన్‌లో పెట్టుకోవడమే తప్పైంది

మంత్రి కోమటిరెడ్డి సంచలన వ్యాఖ్యలు

ఏడాదిగా ఏపీ అక్రమ ప్రాజెక్టు కడుతున్నా చెప్పని సాగర్ ఎస్ఈ మల్లికార్జున్

లీవ్ కాదు, రాజీనామా చేసి వెళ్లిపోమన్నా!

నాగార్జున సాగర్ వద్ద ఏపీ జలదోపిడీ

తెలంగాణ నీటి హక్కులపై మళ్లీ రగడ!

పల్నాడు ప్రాజెక్టులో పొరపాటు మాదే

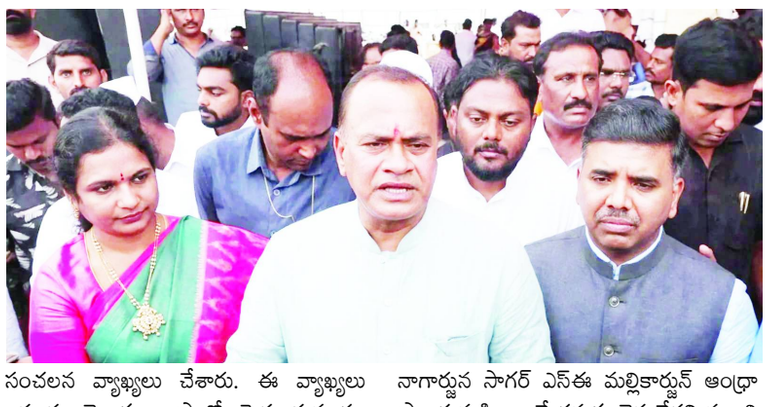

తెలంగాణ స్టేట్ బ్యూరో చీఫ్, నవంబర్ 26, విజన్ ఆంధ్ర:
పల్నాడు ప్రాజెక్టు విషయంలో తెలంగాణ కాంగ్రెస్ ప్రభుత్వం తప్పు చేసిందని రాష్ట్ర ఇరిగేషన్, రోడ్లు భవనాల శాఖ మంత్రి కోమటిరెడ్డి వెంకట్ రెడ్డి బహిరంగంగా అంగీకరించారు. ఇరిగేషన్ శాఖలో ఆంధ్రా అధికారులను పెట్టుకోవడం వల్లే ఆంధ్రప్రదేశ్ అక్రమ ప్రాజెక్టు నిర్మిస్తోందని ఆయన సంచలన వ్యాఖ్యలు చేశారు. ఈ వ్యాఖ్యలు ఇప్పుడు తెలుగు రాష్ట్రాల్లో పెద్ద దుమారం రేపుతున్నాయి. ఏడాదిగా ఏపీ ప్రభుత్వం జలదోపిడీ కోసం అక్రమ ప్రాజెక్టు నిర్మిస్తున్నా, నాగార్జున సాగర్ ఎస్ఈ మల్లికార్జున్ ఆంధ్రా ప్రాంత వ్యక్తి కాబట్టే తమకు చెప్పలేదని మంత్రి ఆరోపించారు. ఆ అధికారికి ఫోన్ చేసి లీవ్ పెట్టడం కాదు, రాజీనామా చేసి

02

గాంధీ భవన్‌లో పెద్దపల్లి పంచాయతీ

- ఇన్‌చార్జ్ సందీప్ కుమార్ ముందు తేలిన వివాదం!
- శ్రీధర్ బాబు ఎం వంశీకృష్ణ గొడవకు తెరదించేందుకు రంగంలోకి మంత్రి వివేక్!
- నాకు ఎవరితోనూ ఇష్యూ లేదు, ఎవరైనా ఫిర్యాదు చేయను
- మంత్రి వివేక్ వెంకటస్వామి స్పష్టీకరణ
- ఇన్‌చార్జ్‌తో భేటీకి ఎంపీ వంశీకృష్ణ, ఎమ్మెల్యే ప్రేమ్ సాగర్‌రావు
- పెద్దపల్లిలో ఏం జరుగుతోంది?

02







హైదరాబాద్‌లో ఎక్సైజ్ శాఖ సంచలన దాడి

పరారీలో తిరుగుతున్న 7 మంది గంజాయి నిందితులు చిక్కారు!

తెలంగాణ స్టేట్ బ్యూరో చీఫ్, నవంబర్ 26, విజన్ ఆంధ్ర:
హైదరాబాద్ నగరంలో గంజాయి మాఫియాకు ఎక్సైజ్ శాఖ మరోసారి గట్టి షాక్ ఇచ్చింది. కోర్టుకు హాజరు కాకుండా, పోలీసుల కళ్లుగప్పి ఏళ్లుగా పరారీలో తిరుగుతున్న ఏడుగురు నిందితులను గురువారం నాడు ఒక్కరోజులోనే పట్టుకుని అరెస్ట్ చేశారు.

02

మహబూబ్‌నగర్‌లో ఎస్సై పరీక్షకు ఫుల్ అలర్ట్

- ఒక్క పొరపాటుకు కూడా ఛాన్స్ లేదు!,
- ఆదివారం ఉదయం 10 గంటలకు ఎస్సై ప్రిలిమ్స్
- 3 గంటల పాటు జిల్లా వ్యాప్తంగా కట్టుదిట్టమైన భద్రత,
- బయోమెట్రిక్ లేకుండా ఎంట్రీ లేదు, ఫోన్ ఉంటే డ్యూటీ లేదు ,
- ఎస్పీ జానకి స్ట్రిక్ట్ వార్నింగ్,
- పరీక్ష కేంద్రాల చుట్టూ 163 సెక్షన్
- 5 మంది గుమిగూడినా అరెస్టే! జిరాక్స్ సెంటర్లు బంద్

తెలంగాణ స్టేట్ బ్యూరో చీఫ్, నవంబర్ 26, విజన్ ఆంధ్ర:
ఈ నెల 29వ తేదీ ఆదివారం జరగనున్న సబ్-ఇన్‌స్పెక్టర్ (SI) ప్రిలిమినరీ రాత పరీక్ష కోసం మహబూబ్‌నగర్ జిల్లా పోలీస్ యంత్రాంగం పూర్తి స్థాయిలో అలర్ట్ అయ్యింది. పరీక్షను ఎలాంటి అవాంఛనీయ సంఘటనలకు, అవకతవకలకు తావులేకుండా, ప్రశాంత

02



హైదరాబాద్‌లో ఎక్సైజ్ శాఖ సంచలన దాడి

వీరిలో ఐదుగురు మహిళలు, ఇద్దరు పురుషులు ఉన్నారు. వీరి వద్ద నుంచి మొత్తం 39.627 కిలోల ఎండు గంజాయి, ఆరు సెల్‌ఫోన్లు, ఒక వాహనాన్ని స్వాధీనం చేసుకున్నట్లు అధికారులు తెలిపారు. ఈ స్పెషల్ ఆపరేషన్ కోసం ఏకంగా 14 మంది అధికారులు, 33 మంది సిబ్బంది రంగంలోకి దిగారు. దూల్‌పేట్, ఎన్‌ఫోర్స్‌మెంట్ హైదరాబాద్, డీటీఎఫ్ హైదరాబాద్, చార్మినార్, గోల్కొండ, రాజేంద్రనగర్, షంషాబాద్ యూనిట్ల బలగాలు ఏడు టీంలుగా విడిపోయి, ఉదయం నుంచే వేర్వేరు ప్రాంతాల్లో ఏకకాలంలో దాడులు చేపట్టాయి. ఒక్కసారిగా అన్ని చోట్ల పోలీసులు దిగడంతో దూల్‌పేట్, మంగల్‌హాట్, జుమ్మేరాత్ బజార్, దేవినగర్, మల్లేపల్లి ప్రాంతాల్లో కలకలం రేగింది. అరెస్ట్ అయిన వారిలో అత్యంత కీలకమైన వ్యక్తి మల్లేపల్లికి చెందిన హతగాడే దేవదాస్. ఇతడు జూ= నంబర్ 73/2026 కేసులో నాలుగో నిందితుడిగా ఉన్నాడు. ఇతని వద్ద నుంచి ఏకంగా 32.160 కిలోల ఎండు గంజాయి దొరకడం అధికారులను సైతం ఆశ్చర్యపరిచింది. దీనితో పాటు ఒక సెల్‌ఫోన్, ఒక వాహనాన్ని కూడా స్వాధీనం చేసుకున్నారు. ఇంత భారీ మొత్తంలో గంజాయి దొరకడంతో ఇతడు కేవలం చిన్న వ్యాపారి కాదని, గంజాయి సరఫరా నెట్‌వర్క్‌లో కీలక వ్యక్తి అయి ఉంటాడని అధికారులు అనుమానిస్తున్నారు. ఇతడి ఫోన్ కాల్ డేటాను పరిశీలిస్తే మరిన్ని ముఠాల ఆచూకీ బయటపడే అవకాశం ఉందని చెబుతున్నారు. దిలావర్‌గుంజ్, మంగల్‌హాట్‌కు చెందిన జయబాయి, శివానిలను కూడా ఈ ఆపరేషన్‌లో అరెస్ట్ చేశారు. వీరిద్దరూ జూ= నంబర్ 82/2026 కేసులో వరుసగా రెండో, మూడో నిందితులుగా ఉన్నారు. వీరి వద్ద నుంచి 1.1 కిలో గంజాయిని స్వాధీనం చేసుకున్నారు. వీరిద్దరూ కలిసే గంజాయి నిల్వ చేసి, స్థానికంగా సరఫరా చేస్తున్నట్లు అధికారులు భావిస్తున్నారు. అదే విధంగా జుమ్మేరాత్ బజార్‌కు చెందిన నయనను కూడా పోలీసులు అదుపులోకి తీసుకున్నారు. ఆమె జూ= నంబర్ 11/2026 కేసులో నాలుగో నిందితురాలిగా ఉంది. ఆమె వద్ద నుంచి 2.122 కిలోల గంజాయితో పాటు ఏకంగా నాలుగు సెల్‌ఫోన్లను స్వాధీనం చేసుకున్నారు. ఒకే వ్యక్తి వద్ద నాలుగు ఫోన్లు ఉండటం అనుమానాలకు తావిస్తోంది. వేర్వేరు వ్యక్తులతో మాట్లాడేందుకు వేర్వేరు ఫోన్లు వాడుతున్నట్లు అధికారులు భావిస్తున్నారు. ఆ ఫోన్లను ఫోరెన్సిక్ పరిశీలనకు పంపితే గంజాయి సరఫరాదారులు, కొనుగోలుదారుల వివరాలు బయటపడతాయని చెబుతున్నారు. దేవినగర్‌కు చెందిన సుమన బాయిని కూడా ఈ ఆపరేషన్‌లో అరెస్ట్ చేశారు. ఆమె జూ= నంబర్ 66/2026 కేసులో రెండో నిందితురాలిగా ఉంది. ఆమె వద్ద నుంచి 1.150 కిలోల ఎండు గంజాయిని స్వాధీనం చేసుకున్నారు. బడా బంగ్లా, దూల్‌పేట్‌కు చెందిన స్నేహ సింగ్‌ను కూడా పోలీసులు అరెస్ట్ చేశారు. ఆమె భర్త పేరు సత్తా కిషోర్. ఆమె జూ= నంబర్ 80/2026 కేసులో రెండో నిందితురాలిగా ఉంది. ఆమె వద్ద నుంచి 1.961 కిలోల గంజాయిని సీజ్ చేశారు. దిలావర్‌గుంజ్ అప్పర్, దూల్‌పేట్‌కు చెందిన దుర్గేష్ సింగ్‌ను కూడా అరెస్ట్ చేశారు. ఇతడు జూ= నంబర్ 46/2026 కేసులో మూడో నిందితుడిగా ఉన్నాడు. ఇతని వద్ద నుంచి 1.134 కిలోల గంజాయి, ఒక సెల్‌ఫోన్‌ను స్వాధీనం చేసుకున్నారు. ఈ విధంగా 26/11/2026 నాడు ఐదుగురు మహిళా పరారీ నిందితులు, ఇద్దరు పురుష నిందితులను అరెస్ట్ చేసినట్లు ఎక్సైజ్ శాఖ అధికారికంగా ప్రకటించింది. ఈ ఆపరేషన్‌లో ఎస్‌హెచ్‌ఓ ప్రవీణ్ కుమార్ నేతృత్వంలో సీఐలు విప్లవ్ రెడ్డి, వెంకన్న, భరత్ భూషణ్, నజీర్ పాషా, నరేందర్ రెడ్డి పాల్గొన్నారు. ఎస్ఐలు వెంకటేశ్వర్ రెడ్డి, మొగులప్ప, చాందిని కూడా కీలక పాత్ర పోషించారు. సిబ్బందిలో జనార్దన్, రిజ్వాన్, కృష్ణ ప్రసాద్ తదితరులు పాల్గొన్నారు. అన్ని స్టేషన్ల సిబ్బంది సమన్వయంతో పని చేయడం వల్లే ఈ ఆపరేషన్ ఇంత విజయవంతమైందని ఉన్నతాధికారులు అభినందించారు. ఈ ఆపరేషన్‌లో ఐదుగురు మహిళలు అరెస్ట్ కావడం గంజాయి మాఫియాలో కొత్త కోణాన్ని బయటపెడుతోందని అధికారులు చెబుతున్నారు. మహిళల పేరుతో గంజాయి నిల్వ చేయడం, సరఫరా చేయడం ఇప్పుడు ఎక్కువైపోయిందని, పోలీసులకు అనుమానం రాదనే ఉద్దేశంతో ముఠాలు మహిళలను ముందు పెడుతున్నాయని అంటున్నారు. ముఖ్యంగా దూల్‌పేట్, మంగల్‌హాట్, జుమ్మేరాత్ బజార్, దేవినగర్ ప్రాంతాలు గంజాయి సరఫరాకు ప్రధాన కేంద్రాలుగా మారాయని, వాటిపై ప్రత్యేక నిఘా పెట్టామని ఎక్సైజ్ అధికారులు తెలిపారు. అరెస్ట్ అయిన నిందితులను విచారించి, వారి నుంచి స్వాధీనం చేసుకున్న సెల్‌ఫోన్లను పరిశీలించి, గంజాయి ఎక్కడి నుంచి వస్తుంది, ఎవరెవరికి సరఫరా అవుతుంది, వీరి వెనుక ఇంకా ఎవరైనా ఉన్నారా అన్న కోణంలో లోతుగా విచారణ చేస్తున్నారు. వారిని కోర్టులో హాజరుపరిచి, పెండింగ్‌లో ఉన్న కేసుల విచారణను వేగవంతం చేస్తామని అధికారులు చెప్పారు. హైదరాబాద్‌లో గంజాయి, మాదకద్రవ్యాలపై ఇలాంటి స్పెషల్ ఆపరేషన్లు రాబోయే రోజుల్లో మరింత ముమ్మరంగా కొనసాగుతాయని, పరారీలో ఉన్న ఒక్క నిందితుడిని కూడా వదిలిపెట్టమని ఎక్సైజ్ శాఖ స్పష్టం చేసింది.

అచ్చంపేటకు రూ.379 కోట్ల వరాలు

నినాదాలతో స్వాగతం పలికారు. ఈ సభ కేవలం శంకుస్థాపనల కార్యక్రమంగానే కాకుండా, అచ్చంపేట భవిష్యత్ అభివృద్ధికి దిశానిర్దేశం చేసే సభగా నిలిచిపోయింది. ఈ కార్యక్రమంలో అత్యంత కీలకమైనది, అత్యధిక నిధులు కేటాయించినది రోడ్ల అభివృద్ధి. నాగర్ కర్నూల్ జిల్లాలో బీటీ రోడ్ల అభివృద్ధి కోసం ఏకంగా రూ.274.32 కోట్లతో శంకుస్థాపన చేశారు. జిల్లాలో ఎన్నో ఏళ్లుగా రోడ్ల పరిస్థితి దారుణంగా ఉంది. గ్రామాల నుంచి మండల కేంద్రాలకు, మండల కేంద్రాల నుంచి జిల్లా కేంద్రానికి వెళ్లే రోడ్లు గుంతలమయమై, వర్షాకాలంలో బురదమయమై ప్రజలు తీవ్ర ఇబ్బందులు పడుతున్నారు. రోగులను ఆసుపత్రికి తీసుకెళ్లాలన్నా, విద్యార్థులు స్కూళ్లకు వెళ్లాలన్నా, రైతులు తమ పంటలను మార్కెట్‌కు తీసుకెళ్లాలన్నా రోడ్లు అడ్డంకిగా మారుతున్నాయి. ఈ సమస్యను పూర్తిగా తీర్చేందుకే ప్రభుత్వం ఈ భారీ నిధులను కేటాయించింది. ఈ రోడ్లు పూర్తయితే జిల్లా రూపురేఖలే మారిపోతాయని, ప్రతి గ్రామానికి మెరుగైన రోడ్డు సౌకర్యం కలుగుతుందని సీఎం ఈ సందర్భంగా చెప్పారు. రైతులకు, వ్యాపారులకు, విద్యార్థులకు, ఉద్యోగులకు ఇది ఎంతో మేలు చేస్తుందని ఆయన వివరించారు. విద్యా రంగానికి కూడా ఈ సభలో పెద్దపీట వేశారు. నాగర్ కర్నూల్, పెద్ద కొత్తపల్లి, వెల్దండ ప్రాంతాల్లో తెలంగాణ పబ్లిక్ స్కూల్స్ ఏర్పాటు కోసం రూ.29.65 కోట్లతో శంకుస్థాపన చేశారు. ప్రభుత్వ పాఠశాల అంటేనే నాసిరకం అనే అభిప్రాయాన్ని పూర్తిగా మార్చేయాలన్నది ప్రభుత్వ ఆశయం. కార్పొరేట్ స్కూళ్లకు ధీటుగా, అంతకంటే మెరుగ్గా ప్రభుత్వ పాఠశాలలను తీర్చిదిద్దుతామని సీఎం హామీ ఇచ్చారు. పేద విద్యార్థులకు కూడా నాణ్యమైన విద్య, మంచి వసతులు, ఆధునిక సాంకేతికత అందాలని ఆయన చెప్పారు. ఈ పబ్లిక్ స్కూళ్లలో ఆధునిక తరగతి గదులు, సైన్స్ ల్యాబ్‌లు, కంప్యూటర్ ల్యాబ్‌లు, లైబ్రరీ, ఆట స్థలాలు, మంచి మరుగుదొడ్లు ఉంటాయని అధికారులు తెలిపారు. తల్లిదండ్రులు ఇకపై తమ పిల్లలను ప్రైవేట్ స్కూళ్లకు పంపి లక్షల రూపాయలు ఖర్చు పెట్టాల్సిన అవసరం ఉండదని, ప్రభుత్వ స్కూళ్లలోనే అన్ని సౌకర్యాలు లభిస్తాయని సీఎం భరోసా ఇచ్చారు. అదే విధంగా వివిధ ప్రభుత్వ పాఠశాలల్లో 130 అదనపు తరగతి గదుల నిర్మాణం కోసం రూ.18.105 కోట్లతో శంకుస్థాపన చేశారు. చాలా పాఠశాలల్లో విద్యార్థుల సంఖ్య రోజురోజుకు పెరిగిపోతుండగా, తరగతి గదులు సరిపోవడం లేదు. ఒక్కో గదిలో 60 నుంచి 70 మంది విద్యార్థులు కూర్చోవాల్సి వస్తోంది. దీంతో విద్యార్థులు సరిగా చదువుకోలేకపోతున్నారు, ఉపాధ్యాయులు కూడా సరిగా పాఠాలు చెప్పలేకపోతున్నారు. ఈ సమస్యను తీర్చేందుకే 130 కొత్త తరగతి గదులను నిర్మించనున్నట్లు సీఎం తెలిపారు. దీంతో విద్యార్థులకు మెరుగైన వాతావరణంలో, ప్రశాంతంగా చదువుకునే అవకాశం కలుగుతుందని చెప్పారు. అచ్చంపేట మున్సిపాలిటీ అభివృద్ధికి కూడా సీఎం భారీ నిధులు కేటాయించారు. అచ్చంపేట మున్సిపాలిటీ పరిధిలో వివిధ అభివృద్ధి పనుల కోసం రూ.25 కోట్లతో శంకుస్థాపన చేశారు. మున్సిపాలిటీలో డ్రైనేజీ వ్యవస్థ, అంతర్గత రోడ్లు, పార్కులు, స్ట్రీట్ లైట్లు, చెత్త సేకరణ, ఇతర మౌలిక సదుపాయాలను మెరుగుపరచనున్నారు. అచ్చంపేటను మోడల్ మున్సిపాలిటీగా తీర్చిదిద్దుతామని, పట్టణ ప్రజలకు నగరాలకు ధీటుగా అన్ని సౌకర్యాలు కల్పిస్తామని సీఎం హామీ ఇచ్చారు. తాగునీటి సమస్య తీర్చేందుకు కూడా కీలక నిర్ణయం తీసుకున్నారు. అచ్చంపేట మున్సిపాలిటీ పరిధిలో నీటి సరఫరా మౌలిక సదుపాయాల కల్పన కోసం రూ.16 కోట్లతో శంకుస్థాపన చేశారు. వేసవిలో అచ్చంపేటలో తాగునీటి ఇబ్బందులు తీవ్రంగా ఉంటాయి. బోర్లు ఎండిపోవడం, నీటి సరఫరా సరిగా లేకపోవడంతో మహిళలు కిలోమీటర్ల దూరం వెళ్లి నీరు తెచ్చుకోవాల్సి వస్తోంది. ఈ నిధులతో కొత్త పైప్‌లైన్లు, వాటర్ ట్యాంకులు, మోటార్లు, పంప్ హౌస్‌లు ఏర్పాటు చేసి, ప్రతి ఇంటికి స్వచ్ఛమైన తాగునీరు అందించాలన్నది లక్ష్యమని అధికారులు చెబుతున్నారు. గిరిజన ప్రాంతాల అభివృద్ధికి కూడా ఈ సభలో ప్రత్యేక ప్రాధాన్యత ఇచ్చారు. అమ్రాబాద్ మండలం మన్ననూర్‌లో నూతన ఐటీడీఏ భవన నిర్మాణం కోసం రూ.14 కోట్లతో శంకుస్థాపన చేశారు. గిరిజన ప్రాంతాల అభివృద్ధికి ఐటీడీఏ కీలక పాత్ర పోషిస్తుంది. సొంత భవనం లేకపోవడంతో అధికారులు అద్దె భవనాల్లో ఇబ్బందులు పడుతున్నారు. గిరిజనులు తమ సమస్యల కోసం వచ్చినప్పుడు సరైన వసతులు లేక ఇబ్బంది పడుతున్నారు. కొత్త భవనం వస్తే గిరిజనులకు మెరుగైన సేవలు అందుతాయని, వారి సమస్యలు త్వరగా పరిష్కారమవుతాయని సీఎం చెప్పారు. అదే విధంగా అచ్చంపేట పట్టణంలో ఆదివాసీ భవన్ నిర్మాణం కోసం రూ.2 కోట్లతో శంకుస్థాపన చేశారు. ఆదివాసీల సంస్కృతి, సంప్రదాయాలను కాపాడుతూ, వారి సమావేశాలు, పండుగలు, సాంస్కృతిక కార్యక్రమాల కోసం ఈ భవన్ ఉపయోగపడుతుందని చెప్పారు. ఆదివాసీలకు ప్రత్యేక గుర్తింపు, గౌరవం ఇవ్వడమే ఈ భవన్ లక్ష్యమని సీఎం తెలిపారు. మొత్తంగా రూ.379.07 కోట్ల అభివృద్ధి పనులకు శంకుస్థాపన చేయడంతో అచ్చంపేట నియోజకవర్గ ప్రజల్లో ఆనందం వ్యక్తమవుతోంది. ఈ పనులన్నీ నిర్ణీత గడువులోగా, నాణ్యతతో పూర్తి చేసి, ప్రజలకు అందుబాటులోకి తీసుకురావాలని సీఎం అధికారులను గట్టిగా ఆదేశించారు. పనుల్లో ఎలాంటి అవకతవకలు జరిగినా ఉపేక్షించేది లేదని హెచ్చరించారు.

గాంధీ భవన్‌లో పెద్దపల్లి పంచాయతీ

తెలంగాణ స్టేట్ బ్యూరో చీఫ్, నవంబర్ 26, విజన్ ఆంధ్ర:

తెలంగాణ కాంగ్రెస్‌లో పెద్దపల్లి పంచాయతీ ఇప్పుడు గాంధీ భవన్‌కు చేరింది. పెద్దపల్లి జిల్లాలో నెలకొన్న నాయకుల మధ్య విభేదాలు, ఆధిపత్య పోరు ఇప్పుడు రాష్ట్ర ఇన్‌చార్జ్ సందీప్ కుమార్ వద్దకు వెళ్లింది. మంత్రి వివేక్ వెంకటస్వామి స్వయంగా రంగంలోకి దిగి, ఇన్‌చార్జ్‌తో భేటీ కావడం రాజకీయ వర్గాల్లో చర్చనీయాంశంగా మారింది. బుధవారం నాడు గాంధీ భవన్‌లో తెలంగాణ కాంగ్రెస్ ఇన్‌చార్జ్ సందీప్ కుమార్‌తో మంత్రి వివేక్ వెంకటస్వామి ప్రత్యేకంగా భేటీ అయ్యారు. ఈ భేటీకి పెద్దపల్లి ఎంపీ వంశీకృష్ణ, మంచిర్యాల ఎమ్మెల్యే ప్రేమ్ సాగర్‌రావు కూడా చేరుకున్నారు. దాదాపు గంట పాటు జరిగిన ఈ సమావేశంలో పెద్దపల్లి జిల్లా రాజకీయాలు, నాయకుల మధ్య విభేదాలు, రాబోయే స్థానిక సంస్థల ఎన్నికల్లో అనుసరించాల్సిన వ్యూహంపై సుదీర్ఘంగా చర్చ జరిగినట్లు సమాచారం.

శ్రీధర్ బాబు – వంశీకృష్ణ మధ్య గొడవే కారణమా?

పెద్దపల్లి జిల్లాలో మంత్రి శ్రీధర్ బాబు, ఎంపీ వంశీకృష్ణ మధ్య కొంతకాలంగా గొడవ జరుగుతోందన్న ప్రచారం కాంగ్రెస్ వర్గాల్లో బలంగా వినిపిస్తోంది. జిల్లాలో పనులు, నియామకాలు, కార్యకర్తల విషయంలో ఇద్దరి మధ్య అభిప్రాయ భేదాలు ఉన్నాయని, ఒకరి నిర్ణయాలను మరొకరు వ్యతిరేకిస్తున్నారని చెబుతున్నారు. ఈ విభేదాలు క్రమంగా బహిరంగంగానే కనిపిస్తున్నాయని, దీంతో కార్యకర్తల్లో కూడా గందరగోళం నెలకొందని పార్టీ నాయకులు అంటున్నారు. ఈ నేపథ్యంలోనే ఈ పంచాయతీ ఇన్‌చార్జ్ వద్దకు వెళ్లిందని తెలుస్తోంది. ఇద్దరు నాయకుల మధ్య సయోధ్య కుదిర్చి, జిల్లాలో పార్టీని బలోపేతం చేయాలని అధిష్టానం భావిస్తున్నట్లు సమాచారం. లేకపోతే రాబోయే స్థానిక సంస్థల ఎన్నికల్లో దీని ప్రభావం పార్టీపై పడుతుందని నాయకులు ఆందోళన చెందుతున్నారు.

వివేక్ వెంకటస్వామి ఏం చెప్పారు?

భేటీ అనంతరం మీడియాతో మాట్లాడిన మంత్రి వివేక్ వెంకటస్వామి వివాదానికి చెక్ పెట్టే ప్రయత్నం చేశారు. "ఎంపీ వంశీకృష్ణ ఇష్యూ ఆయనే చూసుకుంటాడు.. దానికి నాకు సంబంధం లేదు. నాకు ఎవరితోనూ ఇష్యూ లేదు.. నేను ఎవరిపైనా ఫిర్యాదు చేయను" అని ఆయన స్పష్టం చేశారు. తాను ఎవరిపైనా ఫిర్యాదు చేసేందుకు ఇన్‌చార్జ్ వద్దకు రాలేదని, జిల్లా అభివృద్ధి, పార్టీ బలోపేతంపైనే చర్చించానని వివేక్ చెప్పారు. తనకు అందరితోనూ మంచి సంబంధాలు ఉన్నాయని, పార్టీలో అందరం కలిసి పని చేయాల్సిన అవసరం ఉందని ఆయన అన్నారు. తన వ్యాఖ్యలతో వివాదానికి తెరదించే ప్రయత్నం చేశారు. అయితే మంత్రి వివేక్ ఇలా చెప్పినప్పటికీ, భేటీలో పెద్దపల్లి వివాదంపైనే ప్రధానంగా చర్చ జరిగిందని గాంధీ భవన్ వర్గాలు చెబుతున్నాయి. ఇన్‌చార్జ్ సందీప్ కుమార్ ఇరు వర్గాల అభిప్రాయాలను సావధానంగా సూచిస్తున్నారు. పరీక్ష ప్రారంభమైన తర్వాత ఆలస్యంగా వచ్చిన వారిని అనుమతించే ప్రసక్తే లేదని స్పష్టం చేశారు.

బయోమెట్రిక్ హాజరు తప్పనిసరి – దొంగ పరీక్షలకు చెక్

ప్రతి అభ్యర్థి బయోమెట్రిక్ హాజరును తప్పనిసరిగా నమోదు చేయాలని ఎస్పీ స్పష్టం చేశారు. సాంకేతిక సమస్యల కారణంగా డిజిటల్ బయోమెట్రిక్ నమోదు కాని సందర్భాల్లో మాన్యువల్ విధానంలో నమోదు చేసే ప్రక్రియపై సిబ్బందికి పూర్తి అవగాహన ఉండాలని ఆదేశించారు. దొంగ పరీక్షలు, ఇంపర్సనేషన్‌కు ఎలాంటి అవకాశం లేకుండా ఈ విధానం కీలకమని ఆమె అన్నారు. ఒకరికి బదులు మరొకరు పరీక్ష రాసే ప్రయత్నం చేస్తే వెంటనే పట్టుబడతారని, అలాంటి వారిపై క్రిమినల్ కేసులు నమోదు చేస్తామని హెచ్చరించారు. బయోమెట్రిక్ సిబ్బంది ఎలాంటి నిర్లక్ష్యం చేయకుండా ప్రతి అభ్యర్థిని క్షుణ్ణంగా పరిశీలించాలని సూచించారు.

తనిఖీలు – గుర్తింపు కార్డు లేకుంటే డ్యూటీ లేదు

పరీక్షా కేంద్రాల్లో అభ్యర్థుల తనిఖీలను చీఫ్ సూపరింటెండెంట్లు, కళాశాల సిబ్బంది నిబంధనల ప్రకారం నిర్వహించాలని, పోలీస్ సిబ్బంది సహాయక పాత్ర పోషించాలని ఎస్పీ చెప్పారు. విధుల్లో ఉన్న ప్రతి ఒక్కరూ తప్పనిసరిగా గుర్తింపు కార్డు ధరించాలని ఆదేశించారు. గుర్తింపు కార్డు లేని వారిని కేంద్రంలోకి అనుమతించబోమని స్పష్టం చేశారు. పరీక్షా కేంద్రాల్లోని తరగతి గదులు, మరుగుదొడ్లు తదితర ప్రాంతాలను ముందుగానే క్షుణ్ణంగా తనిఖీ చేయాలని సూచించారు. పరీక్షకు ముందు రోజే అన్ని గదులను సీల్ చేసి, అనుమానాస్పద వస్తువులు ఏమైనా ఉన్నాయా అని పరిశీలించాలని చెప్పారు. అభ్యర్థులకు ఎలాంటి చీటింగ్ మెటీరియల్ దొరకకుండా జాగ్రత్తలు తీసుకోవాలని ఆదేశించారు.

సెల్‌ఫోన్లు, ఎలక్ట్రానిక్ పరికరాలకు పూర్తి నిషేధం

పరీక్షా కేంద్రాల లోపల విధులు నిర్వహించే సిబ్బంది, పోలీస్ సిబ్బంది ఎవరూ మొబైల్ ఫోన్లు లేదా ఇతర ఎలక్ట్రానిక్ పరికరాలను తమ వద్ద ఉంచుకోరాదని ఎస్పీ కఠినంగా ఆదేశించారు. నిబంధనల ప్రకారం చీఫ్ సూపరింటెండెంట్‌కు మాత్రమే ఫోన్ అనుమతి ఉంటుందని స్పష్టం చేశారు. అత్యవసర సమాచారం ఉన్నట్లయితే నిర్దిష్ట అధికారుల ద్వారా తెలియజేయాలని సూచించారు. అభ్యర్థులు కూడా ఎలాంటి ఎలక్ట్రానిక్ పరికరాలు, స్మార్ట్ వాచ్‌లు, బ్లూటూత్ పరికరాలు, కాలిక్యులేటర్లు తీసుకురావద్దని హెచ్చరించారు. ఒకవేళ తీసుకొచ్చినా వాటిని కేంద్రం బయటే ఉంచాలని, లోపలికి అనుమతించబోమని తెలిపారు. నిబంధనలు ఉల్లంఘించిన వారిపై కఠిన చర్యలు ఉంటాయని ఎస్పీ హెచ్చరించారు.

కేంద్రాల వద్ద పటిష్ట బందోబస్తు – 163 సెక్షన్ అమలు

అన్ని పరీక్షా కేంద్రాల వద్ద పటిష్టమైన పోలీస్ బందోబస్తు ఏర్పాటు చేయాలని ఎస్పీ ఆదేశించారు. అవసరమైన కేంద్రాల వద్ద ణఖీవీణ తనిఖీలు నిర్వహించాలని చెప్పారు. పరీక్షా కేంద్రాల పరిసరాల్లో దీచీూ సెక్షన్ 163 ప్రకారం నిషేధాజ్ఞలు అమలు చేస్తూ, ఐదుగురు లేదా అంతకంటే ఎక్కువ మంది గుమిగూడకుండా చర్యలు తీసుకోవాలని సూచించారు. నమీపంలోని జిరాక్స్, ఇంటర్నెట్ కేంద్రాలను మూసివేయించి ట్రాఫిక్‌కు అంతరాయం కలగకుండా చూడాలని ఆదేశించారు. తల్లిదండ్రులు, బంధువులు కేంద్రాల వద్ద గుమిగూడకుండా, ట్రాఫిక్‌కు అంతరాయం కలగకుండా చూసుకోవాలని పోలీసులు విజ్ఞప్తి చేశారు. పరీక్ష సమయంలో కేంద్రాల చుట్టూ అనవసరంగా తిరిగే వారిపై చర్యలు తీసుకుంటామని తెలిపారు.

ప్రశ్నాపత్రాలకు 24 గంటల సీసీటీవీ + సాయుధ బందోబస్తు

స్ట్రాంగ్ రూమ్‌ల వద్ద 24 గంటల పాటు సీసీటీవీ నిఘా, సాయుధ పోలీస్ బందోబస్తు ఏర్పాటు చేయాలని ఎస్పీ ఆదేశించారు. ప్రశ్నాపత్రాలు, ఓఎంఆర్ షీట్లు వంటి అత్యంత కీలకమైన పరీక్షా సామగ్రి తరలింపులో పూర్తి భద్రతా ప్రమాణాలు పాటించాలని సూచించారు. కేవలం మూసి ఉన్న వాహనాల్లోనే తరలించాలని, ఎట్టి పరిస్థితుల్లోనూ ఆటోలు, ద్విచక్ర వాహనాలు లేదా బహిరంగ వాహనాలను వినియోగించరాదని కఠినంగా ఆదేశించారు. ప్రశ్నాపత్రాల లీకేజీకి ఏ మాత్రం అవకాశం ఇవ్వకూడదని, ప్రతి దశలోనూ భద్రతా ప్రమాణాలు పాటించాలని ఆమె అన్నారు. స్ట్రాంగ్ రూమ్ తాళాలు, సీళ్లు ఎప్పటికప్పుడు పరిశీలించాలని, ఏ చిన్న అనుమానం వచ్చినా వెంటనే ఉన్నతాధికారులకు తెలియజేయాలని సూచించారు.

తాగునీరు, వైద్య సహాయం – అభ్యర్థులకు ఇబ్బంది వద్దు

ప్రతి పరీక్షా కేంద్రంలో తాగునీటి సౌకర్యం, అత్యవసర వైద్య సహాయం అందుబాటులో ఉంచాలని ఎస్పీ సూచించారు. అభ్యర్థులకు ఎలాంటి అసౌకర్యం కలగకుండా అవసరమైన ఏర్పాట్లు చేయాలని అధికారులకు చెప్పారు. వేసవి కాకపోయినా, మూడు గంటల పాటు పరీక్ష రాసే అభ్యర్థులకు తాగునీరు, ప్రాథమిక వైద్య సదుపాయం తప్పనిసరని అన్నారు. పరీక్ష నిర్వహణలో ప్రతి అధికారి తమకు కేటాయించిన బాధ్యతలను సమర్థవంతంగా నిర్వర్తిస్తూ, పరస్పర సమన్వయంతో పనిచేయాలని ఎస్పీ సూచించారు. అభ్యర్థులందరికీ సమాన అవకాశాలు కల్పిస్తూ, పరీక్షను ప్రశాంతంగా, నిష్పక్షపాతంగా, విజయవంతంగా నిర్వహించేందుకు ప్రతి ఒక్కరూ కృషి చేయాలని ఆదేశించారు. ఈ సమావేశంలో ూ= అదనపు ఎస్పీ సురేష్ కుమార్, వీూూ డిగ్రీ కళాశాల ప్రిన్సిపాల్, వన్ టౌన్ ఇన్స్పెక్టర్ అప్పయ్య, టూ టౌన్ ఇన్స్పెక్టర్ ఇజాజ్‌ఉద్దీన్, జఢ్చర్ల టౌన్ ఇన్స్పెక్టర్ కమలాకర్, ఇతర కళాశాలల ప్రిన్సిపాల్‌లు, xు సెల్ సబ్ ఇన్స్పెక్టర్ రవి, xు సెల్ సిబ్బంది మరియు ఇతర సిబ్బంది పాల్గొన్నారు.

మహబూబ్‌నగర్‌లో ఎస్టెట్ పరీక్షకు ఫుల్ అలర్ట్

వాతావరణంలో, అత్యంత పారదర్శకంగా నిర్వహించాలని జిల్లా ఎస్పీ శ్రీమతి డి.జానకి, ఐపీఎస్ అధికారులను ఆదేశించారు. ఈ మేరకు గురువారం నాడు జిల్లా పోలీస్ ప్రధాన కార్యాలయంలోని కాన్ఫరెన్స్ హాల్‌లో చీఫ్ సూపరింటెండెంట్లు, పోలీస్ నోడల్ అధికారులు, బయోమెట్రిక్ సిబ్బంది మరియు సంబంధిత అధికారులతో సమన్వయ సమావేశం నిర్వహించారు. పరీక్ష నిర్వహణకు తీసుకోవాల్సిన భద్రతా చర్యలు, విధి నిర్వహణలో పాటించాల్సిన జాగ్రత్తలు, బయోమెట్రిక్ ప్రక్రియ తదితర అంశాలపై ఎస్పీ అధికారులకు వివరంగా సూచనలు చేశారు. పరీక్ష అంటే కేవలం పేపర్ ఇచ్చి తీసుకోవడం కాదు, ప్రతి అభ్యర్థికి న్యాయం జరగాలని, ఒక్క అక్రమానికి కూడా అవకాశం ఇవ్వకూడదని ఆమె స్పష్టం చేశారు.

ఉదయం 10 నుంచి మధ్యాహ్నం 1 గంట వరకు – ఒక్క సెషన్‌లోనే పరీక్ష

పరీక్ష ఆదివారం ఉదయం 10:00 గంటల నుంచి మధ్యాహ్నం 1:00 గంట వరకు ఒకే సెషన్‌లో నిర్వహించబడుతుందని ఎస్పీ తెలిపారు. అభ్యర్థులు సకాలంలో పరీక్షా కేంద్రాలకు చేరుకునేలా అవసరమైన ఏర్పాట్లు చేయాలని, పరీక్ష నిర్వహణలో ఎలాంటి జాప్యం జరగకుండా చూడాలని అధికారులకు సూచించారు. అభ్యర్థులు ముందుగానే తమ పరీక్షా కేంద్రాన్ని తెలుసుకుని, ట్రాఫిక్‌ను దృష్టిలో పెట్టుకుని బయలుదేరాలని పోలీస్ శాఖ సూచించింది. చివరి నిమిషంలో వస్తే ఇబ్బందులు తప్పవని, బయోమెట్రిక్, తనిఖీలకు సమయం పడుతుందని, కాబట్టి కనీసం గంట ముందే కేంద్రానికి చేరుకోవాలని అధికారులు

సంవిధాన్ రక్షా మార్చ్‌తో హైదరాబాద్‌లో హోరెత్తిన నినాదాలు

రాజ్యాంగం ఇచ్చిన గొప్ప వరం ప్రజాస్వామ్యం

సభలో మాట్లాడుతూ సీఎం రేవంత్ రెడ్డి, "అందరికీ సమాన అవకాశాలు కల్పించాలని గాంధీ, నెహ్రూ, పటేల్, అంబేద్కర్‌లు మనకు అందించిన గొప్ప గ్రంథం రాజ్యాంగం. కొందరు తమ అధికారాన్ని శాశ్వతం చేసుకోవాలని ఈ రాజ్యాంగంపై దాడి చేస్తున్నారు. ఆ దాడిని మనం తిప్పికొట్టాలి" అని పిలుపునిచ్చారు. "దేశానికి స్వాతంత్రం సాధించాలని, సమాన అవకాశాలను అందించాలని 1885లో కాంగ్రెస్ ఏర్పడింది. ఎందరో మహానుభావులు తమ ప్రాణ త్యాగాలతో స్వాతంత్ర్యాన్ని, రాజ్యాంగాన్ని మనకు అందించారు. యుద్ధాలు, హింస లేకుండా అహింసా మార్గంలో స్వాతంత్ర్యం సాధించిన పార్టీ కాంగ్రెస్. అదే మన చరిత్ర" అని రేవంత్ గుర్తు చేశారు. గతంలో రాజులు చనిపోతే వారి కొడుకులు, తమ్ముళ్లు అధికారం పొందేవారని, కానీ పాలన ప్రజల చేతుల్లో పెట్టాలంటే రాజ్యాంగం అవసరమని నెహ్రూ, అంబేద్కర్ ఆలోచించి రాజ్యాంగాన్ని అందించారని ఆయన వివరించారు.

అందరికీ ఓటు హక్కు ఇచ్చింది అంబేద్కర్

"గిరిజనులు, దళితులు, మహిళలు, మైనార్టీలు – ప్రతి ఒక్కరికీ ఓటు హక్కు కల్పించారు. మేమంతా ప్రజలకు సేవకులం. ప్రజలు నాకు ఇచ్చిన అవకాశం, దేవుని ఆశీర్వాదంతో నేను ఈ వేదికపై ఉన్నాను. రాజ్యాంగం కల్పించిన గొప్ప అవకాశమే ప్రజాస్వామ్యం" అని సీఎం అన్నారు. అమెరికాకు 360 ఏళ్ల క్రితమే స్వాతంత్ర్యం వచ్చినా వందల ఏళ్ల వరకు మహిళలకు ఓటు హక్కు అవకాశం కల్పించలేదని, కానీ భారతదేశంలో మాత్రం మొదటి నుంచే అందరికీ ఓటు హక్కు ఇచ్చారని ఆయన గుర్తు చేశారు. బీజేపీ నాయకులు నాడు కూడా పేదలు, మహిళలకు ఓటు హక్కు వద్దని వాదించారని, అంబేద్కర్ మాత్రం అందరికీ ఓటు హక్కు కల్పించారని రేవంత్ అన్నారు.

మోదీపై ఘాటైన విమర్శలు

ప్రధాని నరేంద్ర మోదీపై సీఎం రేవంత్ రెడ్డి తీవ్ర స్థాయిలో విమర్శలు చేశారు. "రైతుల ఆదాయం రెట్టింపు చేస్తామని, నల్ల డబ్బు తెస్తానని మోసపూరిత హామీలతో మోదీ 2014లో అధికారంలోకి వచ్చారు. కులమత భేదాలు, తప్పుడు హామీలతో రెండోసారి, మూడోసారి అధికారంలోకి వచ్చారు" అని ఆయన ఆరోపించారు. "ఇప్పుడు ఓట్ల తొలగింపు ద్వారా నాలుగోసారి అధికారంలోకి రావాలని మోదీ, అమి

విజన్ ఆంధ్ర
తెలుగు దినపత్రిక
VISION ANDHRA TELUGU DAILY

సంపాదకీయం

చైనాను మించిపోతుందా...

ఆసియాలో చైనా, భారత్ మధ్య ఉన్న అంతరం గత ఎనిమిదేళ్లతో పోల్చితే తగ్గింది. మూడో అతిపెద్ద ఆర్థిక వ్యవస్థగా తన స్థానాన్ని సుస్థిరతం చేసుకుంది. ఈ విషయాలను లోవీ సంస్థ తాజాగా విడుదల చేసిన ఆసియా పవర్ ఇండెక్స్ 2026లో పేర్కొంది. ఇక, అమెరికా, చైనాల మధ్య కూడా అంతరం భారీగా తగ్గిందని నివేదిక వెల్లడించింది. అగ్రరాజ్యం ఆర్థికంగా, సైనిక పరంగా ప్రస్తుతం దాని శక్తి సన్నగిల్లిందని.. చైనా మాత్రం స్థిరంగా ఉందని పేర్కొంది.ఆసియాలోనే మూడో అత్యంత శక్తివంతమైన దేశంగా భారత్ తన స్థానాన్ని పదిలం చేసుకుందని లోవీ ఇన్‌స్టిట్యూట్ విడుదల చేసిన ఆసియా పవర్ ఇండెక్స్ 2026 పేర్కొంది. ఇందుకు బలమైన ఆర్థిక అంచనాలు, దౌత్య ప్రభావం, సమర్థవంతమైన ప్రధాన మంత్రి నరేంద్ర మోదీ నాయకత్వం కారణమని పేర్కొంది. అలాగే, చైనా అధినేత షీ జిన్‌పింగ్ తర్వాత ఆసియాలోనే రెండో అత్యంత శక్తివంతమైన నాయకుడిగా భారత ప్రధాని నిలిచారని పేర్కొంది. భారత్ తన స్థానాన్ని సుస్థిరం చేసుకోవడమే కాదు.. 2018లో ఆసియా పవర్ ఇండెక్స్ ప్రారంభించినప్పటి నుంచి చైనాతో ఉన్న అంతరాన్ని అత్యంత తక్కువ స్థాయికి తగ్గించుకుంది. అయినప్పటికీ భారత్ కంటే చైనా 80 శాతం ఎక్కువగా ఉందని నివేదిక వివరించింది.నివేదిక రూపకల్పనకు లోవీ ఇన్‌స్టిట్యూట్ ప్రామాణికంగా తీసుకున్న ఎనిమిదింటిలో ఐదు విభాగాల్లో భారత్ వృద్ధి సాధించింది. మిగతా మూడింటిలో స్వల్ప తగ్గుదల నమోదుచేసింది. అయినాసరే దౌత్య ప్రభావం మాత్రం అత్యంత స్థిరమైన కొలమానంగా నిలిచింది. అనేక దేశాలు ఈ విభాగంలో క్షీణతను ఎదుర్కొంటే.. భారత్ మాత్రం నిలకడగా ఉందని నివేదిక వివరించింది.భారత రక్షణ వ్యవస్థలు, సాంస్కృతిక ప్రభావం ఆసియాలో దాని పరపతిని పెంచాయని నివేదిక తెలిపింది. రక్షణ ఒప్పందాలు, ఆగ్నేయాసియా దేశాలకు బ్రహ్మోస్ క్షిపణుల విక్రయాలు భారత్‌ను తొమ్మిదో స్థానానికి చేర్చాయని పేర్కొంది. "సాంస్కృతిక ప్రచారం, సమాచార వ్యాప్తి, ప్రజల మధ్య రాకపోకలు అనే మూడు అంశాలలో మెరుగుదల కారణంగా భారత్ సాంస్కృతిక ప్రభావం 43.8 పాయింట్లకు పెరిగింది" అని లోవీ ఇన్‌స్టిట్యూట్ తెలిపింది.భారత్ తన ప్రభావాన్ని పెంచుకుందని, 2018 తర్వాత చైనాతో అంతరాన్ని తగ్గించుకుందని లోవీ ఇన్‌స్టిట్యూట్ ఆగ్నేయాసియా ప్రోగ్రామ్ డైరెక్టర్ డాక్టర్ హంటర్ మార్షన్ అన్నారు. ఈ మేరకు ఆయన ఎక్స్ (ట్విట్టర్)లో పోస్ట్ పెట్టారు.మరోవైపు, రూపాయి బలహీనపడటం, అంతర్జాతీయ ద్రవ్య నిధి నిబంధనల్లో మార్పు, విదేశాలకు వెళ్లే పెట్టుబడులలో దాదాపు 20 బిలియన్ డాలర్ల తగ్గుదల వంటి కొన్ని ప్రతికూల అంశాలను కూడా ఉన్నాయని నివేదిక పేర్కొంది.ప్రధాని మోదీ విషయానికి వస్తే.. గల్ఫ్ వివాద సమయంలో భారత్ అనుసరించిన వైఖరితో ఆయన నాయకత్వం, వ్యూహాత్మక ఆశయాలపై నమ్మకాలు కొంత తగ్గాయని నివేదిక పేర్కొంది. ఏదేమైనప్పటికీ ఇతర ఆసియా దేశాలతో పోలిస్తే భారత్‌కు ఉన్న అవకాశాల పరిధి చాలా ఎక్కువగా ఉందని అభిప్రాయపడింది.ఆసియా పవర్ ఇండెక్స్ 2026లో ఆర్థిక, సైనిక సామర్థ్యం, దౌత్యపరమైన ప్రభావం, భవిష్యత్తు వనరులు, రక్షణ నెట్‌వర్క్‌లు, ఆర్థిక సంబంధాలు వంటి ఎనిమిది అంశాల్లో 131 సూచికల ఆధారంగా 27 దేశాల పరిస్థితులను అంచనా వేసింది.అమెరికా అధ్యక్షుడు డొనాల్డ్ ట్రంప్ పశ్చిమాసియా వ్యవహారాల్లో నిమగ్నం కావడంతో ఆసియాపై అమెరికా దృష్టి మళ్లించింది. దీనిని ఆసరాగా చేసుకుని బీజింగ్ ఇప్పుడు సైనిక శక్తి పరంగా వాషింగ్టన్‌కు అత్యంత చేరువలోకి వచ్చింది. ఈ అంతరం ఇంకా తగ్గుతూనే ఉంది. పవర్ ఇండెక్స్ నివేదిక ప్రకారం.. అమెరికా (78.9), చైనా (73.6) మధ్య అంతరం 5.3 పాయింట్లుగా ఉంది. ఆర్థిక, సైనిక సామర్థ్యం, రక్షణ వ్యవస్థలు, దౌత్యపరమైన ప్రభావం వంటి విభాగాల్లో అమెరికా శక్తి క్షీణిస్తే.. చైనా మాత్రం బలంగా, స్థిరంగా ఉంది.సైన్యాన్ని ఆధునీకరించడంతో పాటు, చైనా తన నౌకాదళ శక్తిని నిరంతరం విస్తరిస్తోంది. ఈ సామర్థ్యాలు ఫిలిప్పీన్, తైవాన్‌లపై చైనా ప్రాదేశిక వాదనలకు బలాన్నిస్తున్నాయి. అమెరికా డాలర్ నిల్వలు బలంగా ఉన్నప్పటికీ, చైనా ఆర్థికంగా ఎదుగుతూనే ఉంది. చైనా అధికారిక నిల్వలు అమెరికా కంటే మూడు రెట్లు అధికంగా ఉన్నాయి. మరో వైపు మన దేశంతో శతాబ్దాలుగా అత్యంత సాంస్కృతిక, చారిత్రిక బంధం ఉన్న పొరుగు దేశం నేపాలే. ఇరు దేశాల ప్రజల మధ్య రోటీ, బేటీ సంబంధ బాంధ్యవ్యాలు ఉన్నాయి భారత్‌తో తెరచి ఉండే సరిహద్దులను పంచుకునే నేపాల్‌కు ఎలాంటి కష్టమొచ్చినా తక్షణం ఆదుకోవాల్సింది మన దేశమే.. ఇరు దేశాల మధ్య భద్రత, వాణిజ్యం, ఇంధనం, రవాణా, పెట్టుబడుల పరంగా ఇరుపక్షాల బాంధవ్యం కొనసాగుతున్నాయి. నేపాల్ ఆర్థికాభివృద్ధి, మౌలిక సదుపాయాల కల్పన, విపత్తు నిర్వహణ, నిత్యావసరాల సరఫరాలో భారత్ పాత్ర మరువలేనిది. కానీ కొన్నేళ్లుగా అక్కడి నాయకులు భారత్‌ను అనుమానంగానే చూస్తున్నారు. నేపాల్ రాజకీయ పార్టీలు తమ అవసరాల కోసం భారత వ్యతిరేకతను నూరిపోస్తున్నాయి. అయితే కష్టకాలంలో ఆదుకుంటున్న భారత్‌ను వారు వదులుకోలేని పరిస్థితులు సుస్పష్టం.. ఈ ఏడాది 2026 మార్చిలో నేపాల్ ప్రధానిగా బాధ్యతలు చేపట్టిన తర్వాత బాలేంద్ర షా భారత్‌ను తన తొలి ద్వైపాక్షిక పర్యటన గమ్యస్థానంగా ఎంచుకున్నారు. భారత ప్రధాని నరేంద్ర మోదీ ఆహ్వానం మేరకు జరిగిన నేపాల్ ప్రధాని బాలేంద్ర షా 34 మంది అధికారుల బృందం, 52 మంది వ్యాపార ప్రతినిధులతో కలిసి రెండు రోజుల పర్యటన కోసం న్యూఢిల్లీకి వచ్చారు. ఇరు దేశాల ద్వైపాక్షిక సంబంధాలు బలపేతమే లక్ష్యంగా ఈ పర్యటన కొనసాగింది. హైదరాబాద్ హౌజ్‌లో ప్రధాని నరేంద్ర మోదీ, బాలేంద్ర షాలమధ్య జరిగిన సమావేశంలో ఎనిమిది అవగాహన ఒప్పందాలపై సంతకాలు చేసుకున్నారు అంతరిక్ష సాంకేతికత, భద్రతా శిక్షణ, పౌర సేవల సామర్థ్య పెంపు, ఆరోగ్యం, సంప్రదాయ వైద్యం, పట్టణాభివృద్ధి, వ్యవసాయం వంటి రంగాల్లో సహకారానికి ఈ ఒప్పందాలు మార్గం సుగమం చేయనున్నాయి. ఇటీవల నేపాల్‌లో మెరుపు వరదల కారణంగా దారుణంగా దెబ్బతిన్న ప్రాంతాల పునర్నిర్మాణం కోసం ప్రధాని మోదీ భారత్ తరపున 24 వేల రూపాయల నేపాలీ రూపాయల విలువైన ప్యాకేజీని ప్రకటించారు. ఈ సందర్భంగా భారత్ సాయంతో నేపాల్‌లో పూర్తిచేసుకున్న రెండు ఇంధన ప్రాజెక్టులను మోదీ, బాలెన్ షా వర్చువల్‌గా ప్రారంభించారు. 669 మెగావాట్ల సామర్థ్యమున్న అరుణ్ హైడ్రో?ఎలక్ట్రిక్ ప్రాజెక్ట్ ఇందులో ఉంది. మరో మూడు ప్రాజెక్టులకు శంకుస్థాపనలు చేశారు.

రాజ్యాంగ హక్కులు, ఓటు హక్కును కాపాడుకోవాలి

- చీఫ్ ఎలక్షన్ కమిషనర్ జ్ఞానేశ్ కుమార్ తక్షణమే రాజీనామా చేయాలి:ఎస్.ఎఫ్.ఐ

- హైదరాబాద్ జిల్లా వైస్ ప్రెసిడెంట్ నాగేందర్



హైదరాబాద్, నవంబర్ 26: రాజ్యాంగం కల్పించిన హక్కులతో పాటు ఓటు హక్కును పరిరక్షించుకోవాలని ఎస్ఫీ× హైదరాబాద్ జిల్లా వైస్ ప్రెసిడెంట్ నాగేందర్ పిలుపునిచ్చారు. నవంబర్ 26 రాజ్యాంగ దినోత్సవాన్ని పురస్కరించుకుని ఎస్ఫీ× కేంద్ర కమిటీ పిలుపు మేరకు అంబర్‌పేట్ జోన్ కమిటీ ఆధ్వర్యంలో 'మేరా షహర్ -- జంతర్ మంతర్' కార్యక్రమాన్ని నిర్వహించారు. ఈ సందర్భంగా అంబర్‌పేట్ మున్సిపల్ గ్రౌండ్ నుంచి అంబర్‌పేట్ చౌరస్తాలోని డాక్టర్ బీఆర్ అంబేద్కర్ విగ్రహం వరకు విద్యార్థులతో భారీ ప్రదర్శన చేపట్టారు. ఈ కార్యక్రమంలో పాల్గొన్న నాగేందర్ మాట్లాడుతూ భారత రాజ్యాంగం ప్రజలకు కల్పించిన హక్కుల్లో ఓటు హక్కు అత్యంత కీలకమైనదని అన్నారు. ప్రజల ఓట్లతో ఏర్పడే ప్రభుత్వాలు ప్రజలకు జవాబుదారీగా ఉండాలని, ప్రజాస్వామ్య హక్కులను పరిరక్షించుకోవడం ప్రతి పౌరుడి బాధ్యత అని పేర్కొన్నారు. ప్రస్తుతం ఎస్ఆర్× ప్రక్రియ పేరుతో ఓటర్ల జాబితా నుంచి పెద్ద ఎత్తున ఓట్లను తొలగించే ప్రయత్నాలు జరుగుతున్నాయని ఆందోళన వ్యక్తం చేశారు. సరైన పారదర్శకత, నిబంధనలు పాటించకుండా అర్హులైన ఓటర్ల ఓటు హక్కును తొలగించడం ప్రజాస్వామ్య స్ఫూర్తికి విరుద్ధమని విమర్శించారు. ఓటు హక్కును హరించే చర్యలను తక్షణమే నిలిపివేయాలని, ఎన్నికల వ్యవస్థపై ప్రజలకు విశ్వాసం కలిగించేలా ఎన్నికల సంఘం చర్యలు తీసుకోవాలని డిమాండ్ చేశారు. ఎన్నికల సంఘం వ్యవహారశైలికి బాధ్యత వహిస్తూ చీఫ్ ఎలక్షన్ కమిషనర్ జ్ఞానేశ్ కుమార్ తక్షణమే రాజీనామా చేయాలని కోరారు. రాజ్యాంగ విలువలు, ప్రజాస్వామ్య స్ఫూర్తి, పౌర హక్కుల పరిరక్షణ కోసం విద్యార్థులు, యువత నిరంతరం చైతన్యంతో ఉండాలని పిలుపునిచ్చారు. రాజ్యాంగాన్ని కాపాడుకోవడమంటే ప్రజాస్వామ్యాన్ని, ప్రజల హక్కులను, సమానత్వ విలువలను కాపాడుకోవడమేనని స్పష్టం చేశారు. రాజ్యాంగ పరిరక్షణ కోసం విద్యార్థులు, యువత ఐక్యంగా ఉద్యమించాలని పిలుపునిచ్చారు. ఈ కార్యక్రమంలో ఎస్ఎఫ్.ఐ అంబర్‌పేట్ జోన్ కమిటీ నాయకులు శ్రీకాంత్, నవీన్, వర్ధన్, యువరాజ్, సన్నీ, యశ్వంత్, కిరణ్ తదితరులు పాల్గొన్నారు.

రాజ్యాంగ దినోత్సవం సందర్భంగా అంబేద్కర్ విగ్రహానికి ఘన నివాళులు

రాజ్యాంగ విలువలను కాపాడుతూ అంబేద్కర్ ఆశయాల సాధనకు కృషి చేయాలి: బండారి పద్మజ ముదిరాజ్



హైదరాబాద్: నవంబర్ 26 : రాజ్యాంగ దినోత్సవాన్ని పురస్కరించుకుని బాగ్ అంబర్‌పేట్‌లో హరిత సేన డివిజన్ అధ్యక్షురాలు బండారి పద్మజ ముదిరాజ్ ఆధ్వర్యంలో రాజ్యాంగ దినోత్సవ వేడుకలను ఘనంగా నిర్వహించారు. ఈ సందర్భంగా భారత రాజ్యాంగ నిర్మాత డాక్టర్ బీఆర్ అంబేద్కర్ విగ్రహానికి ఆమె పూలమాల వేసి ఘనంగా నివాళులర్పించారు. అనంతరం బండారి పద్మజ ముదిరాజ్ మాట్లాడుతూ.. భారతదేశానికి ప్రపంచంలోనే అతిపెద్ద లిఖిత రాజ్యాంగాన్ని అందించిన మహనీయుడు డాక్టర్ బీఆర్ అంబేద్కర్ అని కొనియాడారు. సమాజంలోని ప్రతి ఒక్కరికీ సమాన హక్కులు, స్వేచ్ఛ, సమానత్వం, సామాజిక న్యాయం కల్పించడమే రాజ్యాంగ ప్రధాన లక్ష్యమని పేర్కొన్నారు. కుల, మత, ప్రాంత, భాషా భేదాలకు అతీతంగా ప్రతి పౌరుడికి రాజ్యాంగం సమాన హక్కులు కల్పించిందని తెలిపారు. అంబేద్కర్ ఆశయాలు నేటి సమాజానికి మార్గదర్శకమని, ఆయన చూపిన బాటలో నడుస్తూ రాజ్యాంగ విలువలను ప్రతి ఒక్కరూ గౌరవించాలని పిలుపునిచ్చారు. ముఖ్యంగా యువత రాజ్యాంగ స్ఫూర్తిని తెలుసుకుని దేశ అభివృద్ధిలో భాగస్వాములు కావాలని ఆకాంక్షించారు. అంబేద్కర్ ఆశయాల సాధనకు నిరంతరం కృషి చేస్తామని తెలిపారు. ఈ సందర్భంగా భారతదేశ ప్రజలందరికీ రాజ్యాంగ దినోత్సవ శుభాకాంక్షలు తెలియజేశారు. ఈ కార్యక్రమంలో అంబర్‌పేట్ హరిత సేన అధ్యక్షులు నిరంజన్ పూలే, సురేష్ గౌడ్, ఆర్కే బాబు, రెడ్లపాక రామన్న, పాటూరి స్వప్న తదితరులు పాల్గొన్నారు.

జాతీయ స్థాయిలో మేక్ మై బేబీ జీనియస్ స్కూల్‌కు అరుదైన గౌరవం

- బెంగళూరులో నిశా అకడమిక్ ఎక్సలెన్స్ స్కూల్ అవార్డు -- 2026 ప్రదానం



తిరుపతి : తిరుపతి నగరంలోని మేక్ మై బేబీ జీనియస్ స్కూల్ జాతీయ స్థాయిలో మరో అరుదైన ఘనతను సాధించింది. విద్యా రంగంలో విశిష్ట ప్రతిభ, అకడమిక్ ఎక్సలెన్స్‌కు గుర్తింపుగా ప్రతిష్ఠాత్మకమైన నిశా (ఎన్.ఐ.ఎస్.ఎ) అకాడమిక్ ఎక్స్ లెన్స్ స్కూల్ అవార్డు 2026 అవార్డును పాఠశాల అందుకుంది. నేషనల్ ఇండిపెండెంట్ స్కూల్స్ అలయన్స్ (నిశా) ఆధ్వర్యంలో నవంబర్ 26, 2026న బెంగళూరులోని బెంగళూరు ఇంటర్నేషనల్ ఎగ్జిబిషన్ సెంటర్‌లో నిర్వహించిన స్కూల్ లీడర్ షిప్ సమ్మిట్ -- 2026 వేదికగా ఈ అవార్డును ప్రదానం చేశారు. ఈ ప్రతిష్ఠాత్మక కార్యక్రమంలో పాఠశాల డైరెక్టర్ సంగరాజు అశ్విని పాల్గొని అవార్డును స్వీకరించారు. విద్యార్థులకు నాణ్యమైన విద్యను అందించడంతో పాటు, వారి సృజనాత్మకత, నైపుణ్యాలు, ఆత్మవిశ్వాసం, సమగ్ర వ్యక్తిత్వ వికాసానికి పాఠశాల అందిస్తున్న కృషికి ఈ అవార్డు ఒక గొప్ప గుర్తింపుగా నిలిచిందని అశ్విని పేర్కొన్నారు. ఈ అవార్డు తమపై మరింత బాధ్యతను పెంచిందని, భవిష్యత్తులోనూ విస్మాత్న బోధనా పద్ధతులతో విద్యార్థులకు అంతర్జాతీయ ప్రమాణాలకు అనుగుణమైన విద్యను అందించేందుకు కృషి చేస్తామని తెలిపారు. ఈ విజయానికి సహకరించిన ఉపాధ్యాయులు, తల్లిదండ్రులు, విద్యార్థులు, శ్రేయోభిలాషులకు పాఠశాల యాజమాన్యం హృదయపూర్వక కృతజ్ఞతలు తెలియజేసింది.

రమేష్ గుప్తా జన్మదినం సందర్భంగా అయ్యప్ప స్వాములకు అన్నప్రసాద వితరణ

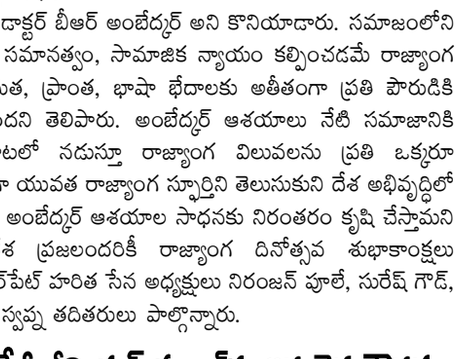

కీసర, నవంబర్ 26, విజన్ ఆంధ్ర : మేడ్చల్ మల్కాజిగిరి జిల్లా ఆర్యవైశ్య మహాసభ అధ్యక్షుడు, కాంగ్రెస్ పార్టీ సీనియర్ నాయకులు బెలిదే రమేష్ గుప్తా తన పుట్టినరోజు సందర్భంగా గురువారం కీసరలోని వరాల అయ్యప్ప స్వామి ఆలయంలో అన్నప్రసాద వితరణ కార్యక్రమాన్ని నిర్వహించారు. ఈ సందర్భంగా ఆలయానికి విచ్చేసిన అయ్యప్ప స్వాములకు, భక్తులకు అన్నప్రసాదం పంపిణీ చేశారు. భక్తి భావంతో నిర్వహించిన ఈ కార్యక్రమంలో పలువురు అయ్యప్ప స్వాములు, భక్తులు పాల్గొని అన్నప్రసాదాన్ని స్వీకరించారు .జన్మదినం సందర్భంగా ఆడంబరాలకు దూరంగా భక్తులకు అన్నదానం చేయడం ద్వారా ఆధ్యాత్మికతతో పాటు సేవాభావాన్ని చాటుకోవడం గొప్ప విషయం అని పలువురు కొనియాడారు. ఈ సందర్భంగా అయ్యప్ప స్వాముల ఆశీస్సులు రమేష్ గుప్తాకు ఎల్లప్పుడూ ఉంటాయని అయ్యప్ప స్వాములు అన్నారు.

సాహిత్యంలో మూసి నది..!!



భారతీయ సంస్కృతిలో నదులకు ప్రత్యేక స్థానం వుంది. నదీతీరంలో నాగరికత వెలసిల్లింది. భారతీయ సంస్కృతిలో నదులను పరమ పవిత్రంగా, తల్లిగా భావించి పూజలు చేయడం జరుగుతుంది. నదులు మనకు సమాఖ్య సందేశాన్ని ఇస్తాయి. వేదాలలో ,పురాణాలలో ,కావ్యాల్లో అద్భుతమైన నదీ వర్ణన కనిపిస్తుంది. నదికి సంబంధంగా గొప్ప శ్రోత సాహిత్యాలు వచ్చాయి. సంస్కృతాంధ్ర తెలుగునాట నదికి సంబంధించి కొన్ని రచనలు వచ్చాయి. వాటిలో విశ్వనాథ వేయి పడగలు, విద్వాన్ విశ్వం గారి పెన్నేటి పాట ,దాశరథి గారి మంజీరాతో పాటు గంగాపురం హనమచ్చర్మ తెలంగాణ నదికావ్యం ధుందుభీలాంటి రచనలతోపాటు అనేకం వున్నాయి. భారతదేశంలో గంగ ,యమునా, సరస్వతి ,నర్మదా, సింధూ ,కావేరి నదులతో పాటు కృష్ణ, గోదావరి, తుంగభద్ర , అనేక నదులు ప్రవహిస్తున్నాయి. అందులో భాగంగా తెలంగాణ ప్రాంతంలో కృష్ణ ,గోదావరి, తుంగభద్రాలతోపాటు కృష్ణానదికి ఉపనది అయిన మూసీ నది కూడా ఒకటి ప్రవహిస్తుంది.

ఇవే కాకుండా తెలంగాణ ప్రాంతంలో మంజీరా, దుందుభి నదులతో పాటు అనేక వాగులు వంకలు ప్రవహిస్తున్నాయి. తెలంగాణ ప్రాంతానికి సముద్రాలు లేకున్నా గతంలో పాలించిన రాజవంశాలు అనేక గొలుసుకట్టు చెరువులను తవ్వించి వాటికి సముద్రాలుగా నామకరణం చేశారు. ముఖ్యంగా ఉమ్మడి మహబూబ్ నగర్ జిల్లాలోని నాగర్ కర్నూల్ , కొల్లాపూర్, వనపర్తి ప్రాంతాలలో అనేక చెరువులను సముద్రాలుగా పిలుస్తారు. నాగర్ కర్నూల్ చెరువును కేసరి సముద్రంగా సింగోటం చెరువును శ్రీవారి సముద్రంగా ఖిల్లా ఘణపురంలోని గణప సముద్రంతోపాటు వనపర్తి జిల్లాలోని చెరువులను సప్తసముద్రాలుగా పిలుచుకుంటారు. ఇలా తెలంగాణలోని నదులకు సాహిత్యంలో ఎంతో ప్రశస్తి ఉన్నా రాష్ట్ర రాజధాని హైదరాబాద్ నగరం నడిబొడ్డున ప్రవహిస్తున్న మూసీనదికి గతచరిత్రతో పాటు సాహిత్యంలో ఎందుకు పెద్దగా ప్రస్తావన,గుర్తింపు రాలేదు అనేది పెద్ద ప్రశ్న....?

మూసీనది చరిత్ర

మూసీనది పుట్టుక.. అతిపెద్ద ఉపద్రవం

మూసీనది వికారాబాద్ జిల్లా అనంతగిరి కొండల్లో పుట్టి (ఈ నదిని అక్కడ మూసా లేదా ముచ్చుకుందా అంటారు). సుమారు 267 కిలోమీటర్లు ప్రయాణం సాగించి నల్లగొండ జిల్లా వాడపల్లి వద్ద కృష్ణానదిలో కలుస్తుంది. హైదరాబాద్‌లోని లంగర్ హౌస్ ప్రాంతంలోని బాపూఘాట్ వద్ద ఈసీ, మూసా కలిసి మూసీనదిగా ప్రయాణం మొదలుపెడుతుంది. నగర శివారులోని గండి పేట ప్రాంతం దాటాక పారిశ్రామిక, ఇతర వ్యర్థ జలాలు కలుస్తుండటంతో మూసీనది మురికి కూపంగా మారింది. మూసీనది చరిత్రలో 1908లో అత్యంత భారీవరదలు వచ్చాయి. ఆ ఏడాది సెప్టెంబర్ 26, 27, 28 తేదీల్లో మూసీనదికి భారీ వరదలు వచ్చి హైదరాబాద్ నగరాన్ని ముంచెత్తాయి. అప్పటి నిజాం ప్రభుత్వ లెక్కల ప్రకారం, వరదల కారణంగా దాదాపు 15 వేల మంది చనిపోయారు. 80 వేల మంది నిరాశ్రయులు అయ్యారు. దాదాపు 3 కోట్ల రూపాయల నష్టం వాటిల్లిందని అంచనా. ఉస్మానియా ఆసుపత్రి ఆవరణలో ఉన్న చింత చెట్టుపైకి ఎక్కి సుమారు 150 మంది ప్రాణాలు కాపాడుకున్నారని ఇప్పటికీ చెప్పుకొంటారు. దీనికి గుర్తుగా 2002లో చింత చెట్టుకు 'ప్రాణధాత్రి'గా పేరు పెట్టారు. ఈ వరదల తర్వాత అప్పటి ఆరో నిజాం మీర్ మహబూబ్ అలీఖాన్ విజ్ఞప్తి మేరకు ప్రముఖ ఇంజినీర్ మోక్షగుండం విశ్వేశ్వరయ్య హైదరాబాద్ నగరాన్ని సందర్శించారు. మూసీనదికి సమగ్ర నీటి ప్రణాళికను సిద్ధం చేశారు. అందులో భాగంగా భవిష్యత్తులో వరదలు వస్తే నియంత్రించేందుకు వీలుగా గండిపేట (ఉస్మాన్ సాగర్), హిమాయత్ సాగర్ జలాశయాలను నిర్మించింది అప్పటి నిజాం ప్రభుత్వం. ఈ జంట జలాశయాలు ఒకప్పుడే కాదు, ఇప్పటికీ హైదరాబాద్ నగరంలోని కొన్ని ప్రాంతాలకు తాగునీటికి ఆధారంగా మారాయి.

ఆ తర్వాత 1930, 1954, 1970, 2000 సంవత్సరాల్లో మూసీ నదికి వరదలు వచ్చినా, జలాశయాల నిర్మాణంతో వరద నీటి నియంత్రణ సాధ్యపడిందని జలవనరుల నిపుణులు చెబుతున్నారు.

తెలంగాణ రాష్ట్రంలో ప్రవహిస్తున్న నదులపై సాహిత్యంలో అనేక కోణాలలో అద్భుతమైన కవిత్వం పాట , పద్యాలు, వ్యాసాలు వచ్చాయి. కానీ ఇంతటి ఘనచరిత్ర గల మూసీ నదిపై దాశరథి కృష్ణమాచార్య, రంగాచార్యులతోపాటు సరోజినీ నాయుడు, మగ్దూం మొహినోద్దీన్ తోపాటు "మూసీనది మాట్లాడితే" అనే పుస్తకాన్ని కవిని ఆలూరి రాశారు. అదేవిధంగా అభాగ్య జీవనాల భాగ్యనగరం అంటూ మూసీ పరివాహక ప్రజల ఇబ్బందులను పుస్తకంగా తీసుకువచ్చారు. ఈ నదిపై గాదె ఇన్నయ్య రచన చేసినట్లు తెలుస్తోంది కానీ అది అందుబాటులో లేని కారణంగా పూర్తివివరాలు రాయడం లేదు.

నా అనంతగిరి యాత్ర

పేరుతో బి.లక్ష్మీ నరసమ్మ ఇంగ్లీష్ లో రాయడం జరిగింది. వీరే కాకుండా మరికొంతమంది కవులు , రచయితలు మూసీనది గురించి అక్కడక్కడా ప్రస్తావించినట్లుగా తెలుస్తుంది. కానీ సరైన అధారాలు దొరకలేదు. తెలంగాణలో మూసీ నదికి ఘన చరిత్ర ఉంది. ఒకప్పుడు ఓ వెలుగు వెలిగిన ఈ నది పేరును కూడా ఎత్తలేని పరిస్థితి వచ్చింది. గంగా, యమున, గోదావరి, కృష్ణ, కావేరి.. ఇలా చెప్పుకుంటూపోతే దేశంలో ఎన్నో నదులు ప్రవహిస్తున్నాయి. వీటిని ప్రజలు ఎంతో ఆరాధిస్తారు. అందుకే తమ బిడ్డలకు ఈ నదుల పేర్లు కూడా పెట్టుకుంటూ ఉంటారు. వీటికి ఏమాత్రం తీసిపోనిది మూసీ. కానీ మూసీనది పేరును తమ బిడ్డలకు పెట్టుకునేందుకు ఎవరూ సాహసించడం లేదు. సాహిత్యం లో పెద్దగా ప్రాధాన్యత దక్కలేదనేది

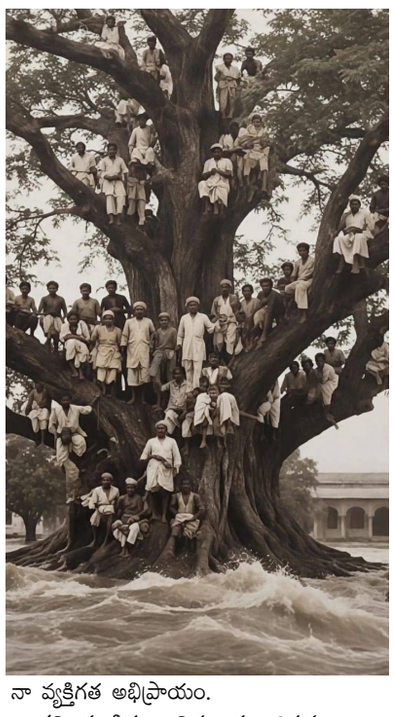

నా వ్యక్తిగత అభిప్రాయం.

కవి ,పండితులు విశ్వనాథ గారిపద్యం..

గోదావరి పావనోధార వా:పూద మఖిల
భారతము మాదన్ననాడు
తుంగభద్రా సముత్తుంగ రావముతోడ
కావుల గానము శ్రుతి గలయునాడు
పెన్నానదీ సమున్నత్న కైర వదళ
శ్రేణిలో తెన్గు వాసించునాడు
కృష్ణా తరంగ నిర్ణిద్ర గానము తోడ
శిల్పము తొలిపూజ సేయునాడు
ఆక్షర జ్ఞాన మొరుగ దో యాంధ్రజాతి విమల
కృష్ణానదీ సైకతములయందు
కోకిలపు బాట పిచ్చుక గూండ్లు కట్టి నేర్చుకొన్నది
పూర్ణిమా నిశలయందు !!

కృష్ణానది

కృష్ణానది పుట్టుక నుండి సముద్రంలో కలిసే వరకు నదిపై అనేక పుస్తకాలతో పాటు సినిమా పాటలు, పద్యాలు,వ్యాసాలు అనేకం వచ్చాయి. సాహిత్యంలో ఎంతో పేరుమోసిన గొప్ప కవి విశ్వనాథ సత్యనారాయణ గురువైన అభినవ కాళిదాసు బిరుదాంకితుడైన తెలకవల్లి రామచంద్రశాస్త్రి కృష్ణానదిపై "భజే కృష్ణవేణీమ్" కృష్ణవేణి స్తుతి రాశారు.

చాలా ద్రంగా దుత్తంగ భంగాభిరామాం
పథ సృంభవాం పశ్చిమాభ్ర్యంతరస్థాత్ !
సరస్తీం ధ్వనన్తీం యథా సామగానం
దుదానాం పవిత్రాం భజే కృష్ణ వేణీమ్ !!

గంగ గోదావరి గౌతమీ పేర్లతో శ్రేష్టత్వ మొందెనో శీఘ్రముగును లక్ష్మి శు పూజ జలాభిషేక విధులు పుష్కర తీర్థమై పుష్కలముగ గోదావరి తీర గోదాన మహిమలే వేద శాస్త్రములకు వేదికాయె భక్తుల పుణ్య ప్రభావమో గంగమ్మ దక్షిణ వాహినై యక్ష యముగ పుణ్య గోదావరి నదిపై పై విధంగా కవులు చరిత్రకారులు రచయితలు అనేక సాహిత్య రూపాలలో నదిపై రాయడం జరిగింది.

తుంగభద్రా నదిపై గడియారం రామకృష్ణ శర్మతో పాటు పలువురు కవులు రాయడం జరిగింది.

మంజీరా

ఎవరి గజ్జెల రవళివే నీవు మంజీరా! ఎవరి కజ్జల భాష్పధారవే! మంజీర! నీవు పారిన దారిలో ఇక్ష్వుదండాలు నీవు జారిన జాడలో అమృత భాండాలు అంటూ కవి దాశరథి కృష్ణమాచార్య మంజీరా నది గురించి అద్భుతంగా రాశారు.

దుందుభి

దుందుభి: మాపాలిటి నదీమతల్లీ: శ్రీత కల్పవల్లీ తెలుగునేలను జేరి పులకించు తల్లీ: అమృతవల్లీ ముక్కారు పంటలను మొనయ జీవనం!



నీదుధనం

తేనె మాగాణాల దెరళి ప్రవహించు! నీది అంచు
తెలుగు గ్రామములోని దివ్యసత్వమ్ము! నీది సొమ్ము ముచ్చాలు ఏడ్సాలు మొగిదున్ను హలము! నీది బలము
కలుపు ముసు ములబాదు కలకంఠిపాట! నీదు మాట నిలువెత్తు గాదెలను నింపు ధాన్యాలు! నింపుధాన్యాలు !

ప్రవహింతువా దుందుభీ:

మా సీమ పాలయేరుగ దుందుభీ :

అంటూ 1961 వ సంవత్సరంలో నాగర్ కర్నూలు జిల్లా గుండూర్ గ్రామానికి చెందిన గంగాపురం హనుమత్ శర్మ దుందుభి నదిపై ఒక కావ్యం రాసారు.

మూసీ నదిపై దాశరథి కృష్ణమాచార్య నిజాం నవాబ్ గురించి "ముస్సీ" తటం అనే కవిత రాస్తూ..

మా నరాల నెత్తురు ప్రవాహాన కలిసి "మూస్సీ"లో పారినది బుద్ధ మూర్తి వోలె మా స్థిరీభూత భవసమాధి వృక్ష మట్లె నిలిచిన ధీనాటికైన గాని..

గెలిచినది గడ్డి పోచ: ముక్కలైపోయి మన్ను కరచెను గొడ్డలి కన్నులోని వేడి అశ్రువు గెలిచెను

వాడి కత్తి ఓడిపోయెను "మూస్సీ" పారాడిపొయె.. అంటూ రాశారు.

వరద విషాదం 20వ శతాబ్ది వేకువ సమయంలో హైదరాబాద్ నగరం రెండు విషాద స్మృతుల్ని భరించవలసి వచ్చింది. మూసీనది వరదలు మహా విషాదాన్ని సృష్టించాయి. ఈ విషాద ఘట్టాన్ని మాదిరాజు రామకోటేశ్వరరావు రచన "తెలంగాణ అభ్యుదయ అంశాలు" కళ్లకు పట్టినట్లు వర్ణించింది. మూసీనది వరద సమయంలో నాటి సంస్థానాధీశుడు మహబూబ్ అలీ బాదుషా గంగమ్మ తల్లికి పూజలు చేసినట్టు చరిత్ర గ్రంథాలు చెబుతున్నాయి. 1908 సెప్టెంబర్ నెలలో హైదరాబాద్ నగరంలో రెండు రోజుల వ్యవధిలోనే19 అంగుళాల వర్షం కురిసిందని 221 చెరువులు తెగిపోయాయని, నాలుగు వంతె

సిర్‌సిల్క్ వివాదం.. హైకోర్టుకు బయలుదేరిన కాలనీవాసులు..

- అండగా నిలిచిన మాజీ ఎమ్మెల్యే కోనేరు కోనప్ప



సిర్పూర్ కాగజ్‌నగర్, నవంబర్ 26 (విజన్ ఆంధ్ర): సిర్‌సిల్క్ ఫ్యాక్టరీ భూముల వివాదంలో నోటీసులు అందుకున్న కాలనీవాసులు న్యాయపోరాటానికి సిద్ధమయ్యారు. తమకు న్యాయం జరిగేలా చూడాలని కోరుతూ హైకోర్టులో కేసు దాఖలు చేసేందుకు హైదరాబాద్‌కు బయలుదేరారు. ఈ నేపథ్యంలో కాలనీవాసులకు మాజీ ఎమ్మెల్యే కోనేరు కోనప్ప అండగా నిలిచి, వారికి ధైర్యం కల్పించారు. ఈ సందర్భంగా కాలనీవాసులను కలిసిన కోనేరు కోనప్ప హైకోర్టులో న్యాయపోరాటం చేసేందుకు పాటించాల్సిన విధివిధానాలను వివరించారు. కేసుకు సంబంధించిన పత్రాలు, నోటీసులు, ఆధారాలను జాగ్రత్తగా తీసుకెళ్లాలని, న్యాయవాదులకు పూర్తి వివరాలు తెలియజేయాలని సూచించారు. న్యాయపరమైన అంశాల్లో ఎలాంటి ఇబ్బందులు ఎదురుకాకుండా అప్రమత్తంగా ఉండాలని తెలిపారు. కాలనీవాసులను హైదరాబాద్‌కు పంపించేందుకు రైల్వే స్టేషన్‌కు స్వయంగా వచ్చిన కోనేరు కోనప్ప వారితో ఆప్యాయంగా మాట్లాడారు. వారి సమస్యలను అడిగి తెలుసుకుంటూ, న్యాయపోరాటంలో ఎలాంటి భయం లేకుండా ముందుకు సాగాలని భరోసా ఇచ్చారు. ఈ సందర్భంగా ఆయన భావోద్వేగానికి గురయ్యారు. “మీకు ఎలాంటి సమస్య వచ్చినా నేను మీ వెంటే ఉంటాను. ఈ విషయాన్ని మర్చిపోవద్దు. మీరు ఒంటరివారు కారు. ఈ పోరాటంలో మీకు అండగా నిలుస్తాను. న్యాయం మన వైపే ఉంటుందని నమ్ముతున్నాను. ధైర్యంగా వెళ్లి రండి” అంటూ కాలనీవాసులకు భరోసా కల్పించారు. గతంలో కూడా కాలనీవాసులు ఇబ్బందులు ఎదుర్కొన్న సమయంలో వారికి అండగా నిలిచిన కోనేరు కోనప్ప, ప్రస్తుతం మరోసారి వారి సమస్యను తన సమస్యగా భావించి సహకారం అందించడం పట్ల కాలనీవాసులు కృతజ్ఞతలు తెలిపారు. “గతంలో మా కష్టాల్లో మీరే ఆదుకున్నారు. ఇప్పుడు కూడా మా వెంటే నిలబడి ధైర్యం చెబుతున్నారు. మీ సహకారం మాకు ఎంతో బలాన్ని ఇస్తోంది” అని వారు పేర్కొన్నారు. సిర్‌సిల్క్ ఫ్యాక్టరీ మూతపడిన సమయంలో తమ కుటుంబాలు తీవ్ర ఇబ్బందులు ఎదుర్కొన్నాయని, ఎన్నో కష్టాలు పడుతూ జీవనం సాగిస్తున్నామని కాలనీవాసులు ఆవేదన వ్యక్తం చేశారు. అలాంటి పరిస్థితుల్లో ఇప్పుడు భూముల వివాదం పేరుతో నోటీసులు అందడం తమను మరింత ఆందోళనకు గురిచేస్తోందన్నారు. తమ నివాసాలకు సంబంధించిన సమస్యకు న్యాయస్థానం ద్వారా పరిష్కారం లభిస్తుందని ఆశిస్తున్నామని, న్యాయపరంగా తమ వాదనలను వినిపించి హక్కులను కాపాడుకుంటామని కాలనీవాసులు తెలిపారు. హైకోర్టులో న్యాయం జరిగే వరకు తమ పోరాటాన్ని కొనసాగిస్తామని స్పష్టం చేశారు. కాలనీవాసులు న్యాయపోరాటానికి బయలుదేరిన వేళ మాజీ ఎమ్మెల్యే కోనేరు కోనప్ప స్వయంగా వచ్చి వారికి ధైర్యం చెప్పడం, అండగా నిలుస్తానని భరోసా ఇవ్వడం స్థానికంగా చర్చనీయాంశంగా మారింది. తమ సమస్య పరిష్కారమయ్యే వరకు సహకారం అందిస్తానని ఆయన హామీ ఇవ్వడంతో కాలనీవాసుల్లో కొత్త ఆశలు చిగురించాయి.

రాజ్యాంగ దినోత్సవం సందర్భంగా అంబేద్కర్‌కు ఘన నివాళులు
రాజ్యాంగ స్ఫూర్తిని ప్రతి ఒక్కరూ ఆచరించాలి : వంగరి ప్రవీణ్



కొమురం భీం జిల్లా, నవంబర్ 26 (విజన్ ఆంధ్ర): భారత రాజ్యాంగ దినోత్సవాన్ని పురస్కరించుకుని కొమురం భీం ఆసిఫాబాద్ జిల్లా సహ రక్షణ చట్టం 2005 కమిటీ అధ్యక్షులు వంగరి ప్రవీణ్ ఆధ్వర్యంలో గురువారం కాగజ్‌నగర్ పట్టణంలోని దీక్షా భూమి వద్ద భారత రాజ్యాంగ నిర్మాత డాక్టర్ బి.ఆర్. అంబేద్కర్ విగ్రహానికి పూలమాలలు వేసి ఘనంగా నివాళులర్పించారు. ఈ సందర్భంగా అంబేద్కర్ ఆశయాలను స్మరించుకుంటూ రాజ్యాంగ విలువలను కాపాడాలని, ప్రతి ఒక్కరూ రాజ్యాంగ స్ఫూర్తితో ముందుకు సాగాలని నాయకులు పిలుపునిచ్చారు. అనంతరం జిల్లా ఆర్టీఐ కమిటీ అధ్యక్షులు వంగరి ప్రవీణ్ మాట్లాడుతూ భారత రాజ్యాంగ నిర్మాత డాక్టర్ బి.ఆర్. అంబేద్కర్ దేశ ప్రజలకు అందించిన రాజ్యాంగం సమానత్వం, స్వేచ్ఛ, న్యాయం, సోదరభావం వంటి గొప్ప విలువలకు ప్రతీకగా నిలుస్తోందని అన్నారు. రాజ్యాంగ స్ఫూర్తిని ప్రతి ఒక్కరూ ఆచరించాలని, రాజ్యాంగం కల్పించిన హక్కులను తెలుసుకోవడంతో పాటు పౌరులుగా తమ బాధ్యతలను కూడా నెరవేర్చాలని పిలుపునిచ్చారు. ప్రతి సంవత్సరం నవంబర్ 26న భారత రాజ్యాంగ దినోత్సవాన్ని జరుపుకుంటామని తెలిపారు. 1949 నవంబర్ 26న రాజ్యాంగ సభ భారత రాజ్యాంగాన్ని ఆమోదించగా, 1950 జనవరి 26న అమల్లోకి వచ్చిందని గుర్తుచేశారు. ఈ చారిత్రాత్మక రోజును పురస్కరించుకుని దేశవ్యాప్తంగా ప్రభుత్వ కార్యాలయాలు, విద్యాసంస్థలు, వివిధ సంఘాల ఆధ్వర్యంలో రాజ్యాంగ పీఠిక పఠనం, రాజ్యాంగంపై అవగాహన కార్యక్రమాలు నిర్వహిస్తున్నారని పేర్కొన్నారు. డాక్టర్ బి.ఆర్. అంబేద్కర్ నేతృత్వంలో రూపొందిన భారత రాజ్యాంగం ప్రతి పౌరుడికి హక్కులు, బాధ్యతలు కల్పిస్తూ ప్రజాస్వామ్య వ్యవస్థకు బలమైన పునాది వేసిందన్నారు. కుల, మత, ప్రాంత, భాషా భేదాలకు అతీతంగా ప్రతి ఒక్కరికీ సమాన హక్కులు కల్పిస్తూ సామాజిక న్యాయం సాధించేందుకు రాజ్యాంగం మార్గదర్శకంగా నిలుస్తోందని తెలిపారు. రాజ్యాంగం కల్పించిన హక్కులను పరిరక్షించుకుంటూ, అందులోని విలువలను గౌరవిస్తూ ప్రజాస్వామ్య పరిరక్షణకు ప్రతి ఒక్కరూ కృషి చేయాలని వంగరి ప్రవీణ్ పిలుపునిచ్చారు. రాజ్యాంగం కేవలం పుస్తకంలో ఉండే చట్టాల సమాహారం మాత్రమే కాదని, దేశంలోని ప్రతి పౌరుడి జీవన విధానానికి మార్గదర్శకమని అన్నారు. సమాజంలో వివక్షకు తావులేకుండా, ప్రతి ఒక్కరికీ సమాన అవకాశాలు కల్పించే దిశగా రాజ్యాంగ విలువలను ఆచరణలో పెట్టాలని సూచించారు. అంబేద్కర్ ఆశయాలను ముందుకు తీసుకెళ్లడం, రాజ్యాంగ హక్కులపై ప్రజల్లో అవగాహన కల్పించడం ప్రతి ఒక్కరి బాధ్యత అని పేర్కొన్నారు. ఈ కార్యక్రమంలో జిల్లా అడ్వైజర్ ఆర్. కృష్ణ, సిర్పూర్ నియోజకవర్గ అధ్యక్షులు మాదాసు నగేష్, సహాయక కార్యదర్శి కుమ్మరి లింగయ్య, కాగజ్‌నగర్ మండల అధ్యక్షులు కడారి శ్రీనివాస్, ప్రధాన కార్యదర్శి సముద్రాల దామోదర్, సహాయక కార్యదర్శి దుర్గం సంతోష్, నియోజకవర్గ కమిటీ సభ్యులు భాస్క సత్యనారాయణ, కమిటీ సభ్యులు గగన్ రాయ్, గాదే సురేష్ తదితరులు పాల్గొన్నారు.

కాగజ్‌నగర్‌లో ఇసుక ట్రాక్టర్ల ఇష్టారాజ్యం!
మ్యాట్ వేయకుండా ఇసుక రవాణా..

అధిక వేగంతో దూసుకెళ్తున్న ట్రాక్టర్లు ప్రమాదాలు జరగకముందే అధికారులు స్పందించాలి



కాగజ్‌నగర్, నవంబర్ 26 (విజన్ ఆంధ్ర): కాగజ్‌నగర్ పట్టణంలో ఇసుక ట్రాక్టర్ల ఇష్టారాజ్యం కొనసాగుతోంది. ఇసుకను తరలించే ట్రాక్టర్లు కనీస భద్రతా నిబంధనలు పాటించకుండా రహదారులపై అధిక వేగంతో దూసుకెళ్తుండటంతో వాహనదారులు, పాదచారులు తీవ్ర ఇబ్బందులు ఎదుర్కొంటున్నారు. పట్టణంలో ఇసుక లోడుతో వెళ్తున్న ట్రాక్టర్లపై తప్పనిసరిగా మ్యాట్ వేయాల్సి ఉండగా, కొందరు ట్రాక్టర్ యజమానులు ఆ నిబంధనను పట్టించుకోవడం లేదనే విమర్శలు వినిపిస్తున్నాయి. మ్యాట్ వేయకుండా ఇసుకను తరలించడం వల్ల ప్రయాణ సమయంలో ఇసుక రహదారులపై పడటంతో ఇతర వాహనదారులకు ఇబ్బందులు కలుగుతున్నాయి. మరోవైపు, అధిక వేగంతో ట్రాక్టర్లు నడపడం ప్రమాదాలకు దారితీసే అవకాశం ఉందని పట్టణ ప్రజలు ఆందోళన వ్యక్తం చేస్తున్నారు. పట్టణంలోని ప్రధాన రహదారులపై నిత్యం వాహనాల రాకపోకలు ఎక్కువగా ఉంటాయి. ఇలాంటి రద్దీ ప్రాంతాల్లో ఇసుక ట్రాక్టర్లు వేగంగా ప్రయాణించడం ప్రమాదకరంగా మారుతోంది. ముఖ్యంగా ద్విచక్ర వాహనదారులు, పాదచారులు అప్రమత్తంగా ఉండాల్సిన పరిస్థితి నెలకొంది. ఇసుక రవాణా చేసే ట్రాక్టర్లు నిబంధనలకు అనుగుణంగా ఇసుకపై మ్యాట్ కప్పి, నిర్ణీత వేగంతోనే ప్రయాణించేలా అధికారులు చర్యలు తీసుకోవాలని పట్టణ ప్రజలు కోరుతున్నారు. రహదారులపై ఇసుక చిందడంతో వాహనాలు అదుపుతప్పే ప్రమాదం ఉందని, ముఖ్యంగా వర్షం పడిన సమయంలో రోడ్లపై ఇసుక ఉండటం వల్ల ప్రమాదాల ముప్పు మరింత పెరుగుతుందని వాహనదారులు పేర్కొంటున్నారు. ఇసుక ట్రాక్టర్ల వల్ల ప్రజలకు ఎదురవుతున్న ఇబ్బందులను సంబంధిత అధికారులు గమనించి తక్షణమే స్పందించాలని కోరుతున్నారు. ట్రాఫిక్ పోలీసులు, సంబంధిత శాఖల అధికారులు పట్టణంలోని ప్రధాన రహదారులపై ప్రత్యేక తనిఖీలు నిర్వహించి, నిబంధనలు ఉల్లంఘించే ట్రాక్టర్లరపై చర్యలు తీసుకోవాలని ప్రజలు విజ్ఞప్తి చేస్తున్నారు. ఇసుక రవాణా చేసే వాహనాలకు సరైన కవర్లు ఏర్పాటు చేయడంతో పాటు, అధిక వేగాన్ని నియంత్రించేలా చర్యలు చేపట్టాలని కోరుతున్నారు. ప్రమాదాలు జరిగిన తర్వాత స్పందించడం కంటే ముందుగానే అధికారులు అప్రమత్తమై చర్యలు తీసుకోవాలని పట్టణ ప్రజలు అభిప్రాయపడుతున్నారు. ఇప్పటికైనా సంబంధిత అధికారులు స్పందించి ఇసుక ట్రాక్టర్ల రవాణాపై పర్యవేక్షణ పెంచి, ప్రజలకు భద్రత కల్పించాలని కోరుతున్నారు. ప్రజల ప్రాణాలకు ముప్పు కలిగించే విధంగా నిబంధనలు ఉల్లంఘించే వాహనాలపై కఠిన చర్యలు తీసుకోవాలని, పట్టణంలో సురక్షితమైన రవాణా వ్యవస్థను ఏర్పాటు చేయాలని విజ్ఞప్తి చేస్తున్నారు.

గాంధీ భవన్ నుంచి సీఎం ఇంటికి సందీప్ కుమార్

తెలుస్తోంది. గత కొన్ని రోజులుగా జిల్లాల వారీగా డీసీసీలతో, అసమ్మతి ఎమ్మెల్యేలతో సందీప్ కుమార్ జరిపిన చర్చల సారాంశాన్ని ఆయన సీఎం రేవంత్ రెడ్డికి వివరంగా వివరించారు. ఎవరు ఏం చెప్పారు, ఎక్కడ సమస్య ఉంది, ఏ జిల్లాలో ఎలాంటి పరిస్థితి ఉంది అన్న విషయాలన్నీ సీఎం దృష్టికి తీసుకెళ్లినట్లు సమాచారం.

ఎందుకు ఈ భేటీ అంత కీలకం?

తెలంగాణ కాంగ్రెస్‌లో గత కొంతకాలంగా అసమ్మతి స్వరాలు వినిపిస్తున్నాయి. కొంతమంది ఎమ్మెల్యేలు తమ నియోజకవర్గాల్లో పనులు కావడం లేదని, అధికారులు పట్టించుకోవడం లేదని, మంత్రుల నుంచి సహకారం లేదని అసంతృప్తి వ్యక్తం చేస్తున్నారు. మరికొందరు డీసీసీ నియామకాలు, పార్టీ పదవుల విషయంలో అసంతృప్తితో ఉన్నారని తెలుస్తోంది. ఈ నేపథ్యంలో అధిష్టానం తెలంగాణ ఏఐసీసీ కార్యదర్శి సందీప్ కుమార్‌ను రంగంలోకి దించింది. ఆయన గత వారం రోజులుగా ఒక్కొక్క జిల్లా డీసీసీ అధ్యక్షులు, సీనియర్ నాయకులు, అసమ్మతి ఎమ్మెల్యేలతో విడివిడిగా సమావేశాలు నిర్వహించారు. వారి సమస్యలు, ఫిర్యాదులు, సూచనలన్నీ నోట్ చేసుకున్నారు. ఆ సారాంశాన్నే ఇప్పుడు సీఎంకు అందించారు.

రాజగోపాల్ రెడ్డి - అనిరుధ్ రెడ్డి అంశం ఏంటి?

ఈ భేటీలో ప్రధానంగా కోమటిరెడ్డి రాజగోపాల్ రెడ్డి, అనిరుధ్ రెడ్డి అంశాలపై చర్చ జరిగినట్లు గాంధీ భవన్ వర్గాలు చెబుతున్నాయి. మునుగోడు ఎమ్మెల్యే కోమటిరెడ్డి రాజగోపాల్ రెడ్డి కొంతకాలంగా పార్టీలో తనకు సరైన గుర్తింపు లేదని, తన నియోజకవర్గానికి నిధులు రావడం లేదని అసంతృప్తితో ఉన్నారని ప్రచారం జరుగుతోంది. ఆయన బీజేపీ వైపు చూస్తున్నారన్న వార్తలు కూడా అప్పుడప్పుడు వస్తున్నాయి. అలాగే అనిరుధ్ రెడ్డి విషయంలో కూడా కొన్ని విభేదాలు ఉన్నాయని తెలుస్తోంది. నియోజకవర్గంలోని అభివృద్ధి పనులు, పార్టీ కార్యక్రమాల విషయంలో ఆయన కొన్ని అభ్యంతరాలు వ్యక్తం చేసినట్లు సమాచారం. ఈ ఇద్దరు నాయకుల అసంతృప్తిని సద్దుమణచకపోతే, అది పార్టీకి నష్టం చేస్తుందని అధిష్టానం భావిస్తోంది. ఈ నేపథ్యంలోనే సందీప్ కుమార్ ఈ ఇద్దరి అంశాలను ప్రత్యేకంగా సీఎం దృష్టికి తీసుకెళ్లారని తెలుస్తోంది. వారి డిమాండ్లు ఏంటి, వారికి ఏం కావాలి, వారిని ఎలా బుజ్జగించాలి అన్న విషయాలపై సీఎంతో చర్చించినట్లు సమాచారం.

డీసీసీలతో చర్చలు - ఏం చెప్పారు?

డీసీసీ అధ్యక్షులతో జరిగిన చర్చల్లో కూడా అనేక అంశాలు బయటపడినట్లు తెలుస్తోంది. చాలా జిల్లాల్లో డీసీసీలకు, ఎమ్మెల్యేలకు మధ్య సమన్వయం లేదని, ఒకరి కార్యక్రమాలకు మరొకరు వెళ్లడం లేదని, దీంతో కార్యకర్తల్లో గందరగోళం నెలకొందని డీసీసీ నాయకులు సందీప్‌కు చెప్పినట్లు సమాచారం. రాబోయే స్థానిక సంస్థల ఎన్నికల్లో టికెట్ల కేటాయింపు, పార్టీ బలోపేతం, ప్రభుత్వ పథకాలను ప్రజల్లోకి తీసుకెళ్లడం వంటి అంశాలపై కూడా చర్చ జరిగింది. డీసీసీలు బలంగా లేకపోతే ఎన్నికల్లో ఇబ్బందులు తప్పవని, అందుకే డీసీసీలను బలోపేతం చేయాలని సందీప్ సీఎంకు సూచించినట్లు తెలుస్తోంది.

అసమ్మతి ఎమ్మెల్యేలు - వారి ఫిర్యాదులు ఏంటి?

అసమ్మతి ఎమ్మెల్యేలతో జరిగిన చర్చల్లో వారు తమ నియోజకవర్గాల సమస్యలను ఏకరువు పెట్టినట్లు తెలుస్తోంది. తమ నియోజకవర్గాల్లో రోడ్లు, నీటి సరఫరా, అభివృద్ధి పనులు పెండింగ్‌లో ఉన్నాయని, అధికారులు తమ మాట వినడం లేదని కొందరు ఎమ్మెల్యేలు చెప్పినట్లు సమాచారం. మరికొందరు ఎమ్మెల్యేలు తమకు మంత్రుల నుంచి సరైన స్పందన లేదని, తాము చెప్పిన పనులు కావడం లేదని ఆవేదన వ్యక్తం చేసినట్లు తెలుస్తోంది. ఈ ఫిర్యాదులన్నింటినీ సందీప్ కుమార్ సీఎంకు వివరించారు. సీఎం కూడా వాటిని సావధానంగా విని, త్వరలోనే పరిష్కరిస్తామని హామీ ఇచ్చినట్లు సమాచారం.

సీఎం రేవంత్ ఏం చెప్పారు?

ఈ భేటీలో సీఎం రేవంత్ రెడ్డి కూడా పార్టీలో అసమ్మతికి తావు లేకుండా చూడాలని, అందరినీ కలుపుకుని వెళ్లాలని స్పష్టం చేసినట్లు తెలుస్తోంది. ఎవరికైనా సమస్య ఉంటే నేరుగా తన వద్దకు రావచ్చని, మీడియా ముందు మాట్లాడి పార్టీని ఇబ్బంది పెట్టవద్దని ఆయన సూచించినట్లు సమాచారం. రాజగోపాల్ రెడ్డి, అనిరుధ్ రెడ్డి లాంటి సీనియర్ నాయకులను కూడా త్వరలోనే పిలిచి మాట్లాడుతానని సీఎం చెప్పినట్లు తెలుస్తోంది. పార్టీలో అందరికీ సముచిత గౌరవం, ప్రాధాన్యత ఇస్తామని, ఎవరూ పార్టీని వీడాల్సిన అవసరం లేదని ఆయన భరోసా ఇచ్చినట్లు సమాచారం.

ఇక ముందు ఏం జరగబోతోంది?

ఈ భేటీ తర్వాత తెలంగాణ కాంగ్రెస్‌లో అసమ్మతి వ్యవహారం కొంత సద్దుమణిగే అవకాశం ఉందని రాజకీయ విశ్లేషకులు అంటున్నారు. సందీప్ కుమార్ నివేదిక ఆధారంగా సీఎం త్వరలోనే కీలక నిర్ణయాలు తీసుకునే అవకాశం ఉంది. డీసీసీల బలోపేతం, ఎమ్మెల్యేల సమస్యల పరిష్కారం, అసమ్మతి నాయకులతో మాట్లాడటం వంటి చర్యలు చేపట్టనున్నట్లు తెలుస్తోంది. రాబోయే స్థానిక సంస్థల ఎన్నికలు కాంగ్రెస్‌కు ఎంతో కీలకం. ఆ ఎన్నికల్లో పార్టీ గెలవాలంటే నాయకులందరూ ఒక్కటిగా ఉండాలని అధిష్టానం భావిస్తోంది. అందుకే ఇప్పటి నుంచే అసమ్మతిని సరిదిద్దే ప్రయత్నం మొదలు పెట్టిందని చెబుతున్నారు. సందీప్ - రేవంత్ భేటీ ఆ దిశగా కీలక అడుగుగా భావిస్తున్నారు.

నిధుల కరువు..
తెలంగాణ పల్లెల్లో పాలన కుదేలు

తెలంగాణ స్టేట్ బ్యూరో చీఫ్ । నవంబర్ 26 । విజన్ ఆంధ్ర :

ఒకప్పుడు పల్లె ప్రగతి పనులతో దేశవ్యాప్తంగా ప్రశంసలు అందుకున్న తెలంగాణ గ్రామాలు ఇప్పుడు కనీస నిర్వహణకూ నిధులు లేక ఇబ్బందులు పడుతున్నాయనే ఆందోళన వ్యక్తమవుతోంది. చెత్త సేకరణ, వీధి దీపాలు, తాగునీటి సరఫరా, పారిశుధ్యం వంటి రోజువారీ అవసరాలకే పంచాయతీలు నిధుల కోసం ఎదురుచూస్తున్న పరిస్థితి ఏర్పడిందని కథనం పేర్కొంటోంది. గ్రామ పంచాయతీల ఆర్థిక పరిస్థితిపై భారతీయ రిజర్వ్ బ్యాంక్ (ఆర్‌బీఐ) నివేదికలోని గణాంకాలు ఈ సంక్షోభాన్ని ప్రతిబింబిస్తున్నాయి.

పంచాయతీల ఆర్థిక స్థితిపై ఆర్‌బీఐ విశ్లేషణ

'ఫైనాన్స్ ఆఫ్ పంచాయతీరాజ్ ఇన్‌స్టిట్యూషన్స్, లోకల్ ఫైనాన్సెస్ అండ్ కెపాసిటీ బిల్డింగ్ ఇన్ రూరల్ ఇండియా' పేరుతో విడుదలైన నివేదికలో 2022-23 నుంచి 2024-25 వరకు గ్రామ పంచాయతీల ఆర్థిక స్థితిని పరిశీలించారు. 25 రాష్ట్రాలకు చెందిన 2.25 లక్షల పంచాయతీల వివరాల ఆధారంగా చేసిన విశ్లేషణలో తెలంగాణ పరిస్థితి ఆందోళనకరంగా ఉన్నట్లు కథనం తెలిపింది. రాష్ట్రంలోని 12,994 గ్రామ పంచాయతీల్లో 11,025 పంచాయతీలు ఆర్థికంగా బలహీన స్థితిలో ఉన్నట్లు నివేదిక గుర్తించిందని పేర్కొంది. ఇది మొత్తం పంచాయతీల్లో సుమారు 85 శాతం. మిగిలిన 15 శాతం మాత్రమే తులనాత్మకంగా మెరుగైన స్థితిలో ఉన్నట్లు కథనం వివరించింది.

మూడేళ్లలో రాబడి, గ్రాంట్లలో భారీ తగ్గుదల

పంచాయతీలకు అందే ప్రభుత్వ గ్రాంట్లలో మూడేళ్ల వ్యవధిలో 80.4 శాతం తగ్గుదల నమోదైనట్లు నివేదిక గణాంకాలను ఉటంకిస్తూ కథనం పేర్కొంది. మొత్తం రాబడి 73.5 శాతం, వ్యయం 62.4 శాతం తగ్గినట్లు తెలిపింది. 2022-23లో ఒక్కో పంచాయతీ సగటు రాబడి రూ.16.72 లక్షలు ఉండగా, 2024-25లో రూ.4.42 లక్షలకు పడిపోయింది. ఇదే సమయంలో సగటు వ్యయం రూ.16.59 లక్షల నుంచి రూ.6.24 లక్షలకు తగ్గింది. ఆదాయం తగ్గడంతో గ్రామాల్లో అవసరమైన పనులకు ఖర్చు చేయగల సామర్థ్యం కూడా క్షీణించిందని మాజీ సర్పంచ్‌లు ఆందోళన వ్యక్తం చేస్తున్నట్లు కథనం పేర్కొంది.

ఎన్నికల జాప్యం.. పాలనపై ప్రభావం

స్థానిక సంస్థల ఎన్నికల్లో రెండేళ్ల జాప్యం గ్రామ పంచాయతీల ఆర్థిక, పరిపాలనా పరిస్థితిపై ప్రభావం చూపిందని కథనం విశ్లేషించింది. ఎన్నికైన సర్పంచ్‌లు, పాలకవర్గాలు లేకపోవడంతో గ్రామ అవసరాలపై ప్రభుత్వానికి ప్రతిపాదనలు పంపడం, పనులను పర్యవేక్షించడం, నిధుల కోసం ఒత్తిడి చేయడం వంటి బాధ్యతలు బలహీనపడ్డాయని స్థానికుల అభిప్రాయాలను ఉటంకించింది. ప్రత్యేక అధికారుల పాలన కొనసాగినప్పటికీ, గ్రామ స్థాయిలో ఎన్నికైన ప్రజాప్రతినిధులు లేకపోవడం వల్ల నిధుల విడుదల, అభివృద్ధి పనుల అమలులో ఇబ్బందులు తలెత్తాయని కథనం పేర్కొంది. ఎన్నికల జాప్యాన్ని నిధుల తగ్గుదలకు ప్రధాన ప్రభావకారిగా చూపించినప్పటికీ, గ్రామాల ఆర్థిక సంక్షోభానికి సంబంధించిన ఇతర అంశాలను కూడా పరిశీలించాల్సిన అవసరం ఉంది.

రోజువారీ సేవలకూ నిధుల కొరత

గ్రామాల్లో చెత్త సేకరణ సక్రమంగా జరగడం లేదని, పారిశుధ్య కార్మికుల వేతనాలు చెల్లించడంలో పంచాయతీలు ఇబ్బందులు ఎదుర్కొంటున్నాయని స్థానికుల ఆవేదనగా కథనం తెలిపింది. ట్రాక్టర్లకు డీజిల్, ట్యాంకర్ల మరమ్మతులు, వీధి దీపాల నిర్వహణకు కూడా నిధులు సరిపోవడం లేదని పేర్కొంది. రోడ్ల గుంతల మరమ్మతులు, డ్రైనేజీల శుభ్రత, తాగునీటి పైపులైన్ల మరమ్మతులు ఆలస్యమవుతున్నాయని గ్రామస్తులు చెబుతున్నట్లు వివరించింది. వైకుంఠధామాలు, డంపింగ్ యార్డులు, నర్సరీల నిర్వహణ కూడా నిధుల కొరతతో దెబ్బతింటోందని కథనం పేర్కొంది.

పల్లె ప్రగతి నుంచి ప్రస్తుత పరిస్థితి వరకు

గతంలో పల్లె ప్రగతి కార్యక్రమం ద్వారా గ్రామాల్లో ట్రాక్టర్లు, ట్యాంకర్లు, నర్సరీలు, వైకుంఠధామాలు, డంపింగ్ యార్డులు ఏర్పాటు చేశారని కథనం గుర్తుచేసింది. పరిశుభ్రత, పచ్చదనం కార్యక్రమాలతో తెలంగాణ గ్రామాలు జాతీయ స్థాయిలో గుర్తింపు పొందాయని, ఇతర రాష్ట్రాల అధికారులు కూడా అధ్యయనానికి వచ్చారని తెలిపింది. ప్రస్తుతం నిర్వహణకు నిధులు లేక ఆ మౌలిక సదుపాయాలు దెబ్బతింటున్నాయనే విమర్శలు వ్యక్తమవుతున్నాయి. గ్రామాలను బలోపేతం చేయాల్సిన సమయంలో స్థానిక ఎన్నికల నిర్వహణలో జాప్యం జరిగిందని ప్రతిపక్షాలు ప్రభుత్వాన్ని తప్పుబడుతున్నాయి.

నిధుల విడుదలపై ప్రభుత్వం దృష్టి

ఆర్‌బీఐ నివేదిక నేపథ్యంలో ప్రతిపక్షాలు గ్రామ పంచాయతీలను నిర్లక్ష్యం చేశారని ప్రభుత్వంపై విమర్శలు చేస్తున్నాయి. మరోవైపు, ఉప్పూర్ ఎన్నికల ప్రక్రియను వేగవంతం చేసి గ్రామాలకు నిధులు విడుదల చేస్తామని ప్రభుత్వం చెబుతున్నట్లు కథనం పేర్కొంది. ఎన్నికైన పాలకవర్గాలకు అధికారాలు అప్పగించడం, కేంద్ర ఆర్థిక సంఘం నిధులు, రాష్ట్ర గ్రాంట్లను సకాలంలో విడుదల చేయడం, పంచాయతీల సొంత ఆదాయ వనరులను పెంచడం కీలకమని నిపుణులు, మాజీ సర్పంచ్‌లు సూచిస్తున్నట్లు తెలిపింది. పారిశుధ్యం, తాగునీరు, రోడ్లు, వీధి దీపాల వంటి మౌలిక సేవలకు ప్రాధాన్య నిధులు కేటాయించాలని కోరుతున్నారు. గ్రామ పంచాయతీలు ఆర్థికంగా నిలదొక్కుకున్నప్పుడే గ్రామాల్లో ప్రాథమిక సేవలు మెరుగుపడతాయి. తెలంగాణ పల్లెలు మళ్లీ పూర్వ స్థాయికి చేరాలంటే నిధుల విడుదలతో పాటు స్థానిక పాలనను బలోపేతం చేయాల్సిన అవసరం ఉంది.

మద్దిమడుగులో రేవంత్ హామీల హోరు!



బహిరంగ సభలో సీఎం రేవంత్ రెడ్డి సుమారు గంటన్నర పాటు ప్రసంగించారు. ఆయన ప్రసంగం వింటున్న ప్రతి ఒక్కరూ భావోద్వేగానికి గురయ్యారు. మధ్య మధ్యలో చప్పట్లు, నినాదాలతో సభా ప్రాంగణం హోరెత్తిపోయింది. ఈ సభలో సీఎం చేసిన ప్రకటనలు లంబాడా సమాజంలో కొత్త ఆశలు రేకెత్తించాయి. 20 ఎకరాల్లో సేవాలాల్ మహా దేవాలయం, అచ్చంపేటకు రూ.450 కోట్ల నిధులు, ఎస్టీ కమిషన్ ఏర్పాటు, చైర్మన్‌గా లంబాడా సోదరుడి నియామకం - ఇవన్నీ సభలో హాట్ టాపిక్‌గా మారాయి.

సేవాలాల్ చూపిన సన్మార్గమే మనకు దిక్సూచి

సభలో మాట్లాడుతూ సీఎం రేవంత్ రెడ్డి, "అనంతపురంలో జన్మించిన సంత్ సేవాలాల్ మహారాజ్ సమాజానికి ఒక మంచి సన్మార్గాన్ని చూపించారు. మద్యం, మాంసానికి దూరంగా ఉండాలని సేవాలాల్ మహారాజ్ సూచించారు. సమాజానికి ఆదర్శంగా నిలబడాలని ఆదర్శమూర్తిగా నిలబడ్డారు. లంబాడాలందరికీ ఆరాధ్య దైవం సంత్ సేవాలాల్ మహారాజ్" అని అన్నారు. సేవాలాల్ మహారాజ్ కేవలం లంబాడాలకే కాదు, యావత్ సమాజానికి ఆదర్శమూర్తి అని, ఆయన బోధనలు నేటి యువతకు ఎంతో అవసరమని సీఎం అన్నారు. చెడు అలవాట్లకు దూరంగా ఉండి, కష్టపడి పనిచేసి, సమాజానికి ఉపయోగపడే వ్యక్తిగా ఎదగాలని సేవాలాల్ చెప్పారని గుర్తు చేశారు. ఆయన ఆశయాలను ముందుకు తీసుకెళ్లడమే తమ ప్రభుత్వ లక్ష్యమని స్పష్టం చేశారు.

ఓటు యంత్రాలుగా చూసిన పార్టీలకు చెంపపెట్టు

కొన్ని పార్టీలు లంబాడా సోదరులను ఓట్లు వేసే యంత్రాలుగా, రాజకీయ అవసరాలకు ఉపయోగపడేవారిగా మాత్రమే చూశాయని సీఎం ఘాటుగా విమర్శించారు. "ఎన్నికలు వచ్చినప్పుడు మాత్రమే తండాలకు వచ్చి, ఓట్లు వేయించుకుని వెళ్లిపోయే పార్టీలు ఉన్నాయి. కానీ ఇందిరాగాంధీ మాత్రమే లంబాడా సోదరుల పోరాటపటిమను గుర్తించారు. సమాన అవకాశాలు కల్పించారు" అని ఆయన అన్నారు. లంబాడాలను కేవలం ఓటు బ్యాంకుగా కాకుండా, గౌరవప్రదమైన సమాజంగా, దేశ నిర్మాణంలో భాగస్వాములుగా చూసిన ఏకైక నాయకురాలు ఇందిరాగాంధీ అని రేవంత్ అన్నారు. ఆమె చూపిన మార్గంలోనే తమ ప్రభుత్వం కూడా లంబాడాల అభ్యున్నతికి పాటుపడుతోందని చెప్పారు.

బ్రిటిష్ దొరలను, నిజాం నవాబును గడగడలాడించిన జాతి

లంబాడా జాతి వీర చరిత్రను గుర్తు చేస్తూ సీఎం భావోద్వేగంతో మాట్లాడారు. "ఆనాడు బ్రిటిష్ దొరలను గడగడలాడించిన జాతి లంబాడా జాతి. నిజాం నవాబును ఎదుర్కొన్న జాతి. నిజాం నవాబుకు వ్యతిరేకంగా పోరాడుతున్న వారికి తండాల్లో ఆశ్రయం ఇచ్చిన జాతి. నమ్మితే ప్రాణాలు ఇచ్చే జాతి లంబాడా జాతి" అని ఆయన అన్నారు. ఈ మాటలకు సభలో ఉన్న వేలాది మంది లంబాడా సోదరులు లేచి నిలబడి చప్పట్లు కొట్టారు. "జై సేవాలాల్, జై రేవంత్" నినాదాలతో సభా ప్రాంగణం దద్దరిల్లింది. లంబాడాల త్యాగం, పోరాటం, నిబద్ధత గురించి భవిష్యత్ తరాలకు తెలియజేయాల్సిన అవసరం ఉందని సీఎం అన్నారు.

1976లో ఎస్టీల్లో చేర్పు - జైపాల్ రెడ్డి కృషి

బలహ

విద్య, ఆరోగ్య సేవల్లో నాణ్యతకు ప్రాధాన్యత ఇవ్వాలి

- ఐటీడీఏ పీఓ లెనిన్ వత్సల్ టోప్పో





ములుగు నవంబర్ 26, విజన్ ఆంధ్ర ప్రతినిధి : గిరిజన ప్రాంతాల్లో నాణ్యమైన వైద్య సేవలు, ఆశ్రమ పాఠశాలల్లో మెరుగైన విద్య, పౌష్టికాహారం, వసతులు కల్పించడంపై ప్రత్యేక దృష్టి సారించాలని ఐటీడీఏ పీఓ లిలెనిన్ వత్సల్ టోప్పోలి అధికారులను ఆదేశించారు. బుధవారం బ్రహ్మణపల్లిలోని ప్రాథమిక ఆరోగ్య కేంద్రం, బాలుర ఆశ్రమ ఉన్నత పాఠశాలను ఆయన తనిఖీ చేశారు. పీహెచ్‌సీలో: ఫార్మసీ, మందుల నిల్వ గది, స్టాక్ రిజిస్టర్‌ను పరిశీలించారు. రోగులకు అవసరమైన మందులు అందుబాటులో ఉండేలా ముందస్తు ప్రణాళికతో వ్యవహరించాలని సూచించారు. సిబ్బంది హాజరు, ఐపీ, ఓపీ రిజిస్టర్లను పరిశీలించి, ఆసుపత్రి పరిశుభ్రతపై దృష్టి సారించాలని ఆదేశించారు. ఆశ్రమ పాఠశాలలో:ని 10వ తరగతి విద్యార్థులతో నేరుగా మాట్లాడి, పాఠ్యాంశాలు చదివించి వారి పఠన, లేఖన నైపుణ్యాలను పరిశీలించారు. పరీక్షలకు సమర్థవంతంగా సిద్ధమయ్యేలా ప్రత్యేక శ్రద్ధ తీసుకోవాలని ఉపాధ్యాయులకు సూచించారు. భోజన నాణ్యత, పరిమాణం, సాయంత్రం ఆటలు, క్రీడా కార్యకలాపాలపై ఆరా తీశారు. విద్యార్థుల బ్యాంకు ఖాతాలు, ఎఫ్ఆర్ఎస్ హాజరును పోర్టల్‌లో ఎప్పటికప్పుడు అప్‌డేట్ చేయాలని ఆదేశించారు. విద్యార్థుల సంక్షేమం, విద్యా ప్రగతి, ఆరోగ్య సేవల నాణ్యతపై ఐటీడీఏ నిరంతర పర్యవేక్షణ కొనసాగిస్తుందని పీఓ తెలిపారు.

గిరిజన యువతకు నైపుణ్య శిక్షణతో మెరుగైన ఉపాధి కల్పించాలి

- ఐటీడీఏ పీఓ లెనిన్ వత్సల్ టోప్పో



ములుగు నవంబర్ 26, విజన్ ఆంధ్ర ప్రతినిధి: గిరిజన, గ్రామీణ యువతకు నాణ్యమైన నైపుణ్య శిక్షణ అందించి ఉద్యోగ, స్వయం ఉపాధి అవకాశాలు కల్పించాలని ఐటీడీఏ పీఓ లిలెనిన్ వత్సల్ టోప్పోలి అధికారులను ఆదేశించారు. పీఓ ఆదేశాల మేరకు ఏపీఓ (జనరల్) రాంబాబు ములుగు మండల కేంద్రంలోని శిక్షణ కేంద్రాన్ని సందర్శించి, డొమెస్టిక్ డేటా ఎంట్రీ ఆపరేటర్, కస్టమర్ కేర్ ఎగ్జిక్యూటివ్, టైలరింగ్ కోర్సుల పురోగతిని పరిశీలించారు. శిక్షణార్థులతో మాట్లాడి శిక్షణ విధానం, ఉపాధి అవకాశాలపై వివరాలు తెలుసుకున్నారు. శిక్షణ కేవలం సర్టిఫికెట్ కోసమే కాకుండా వృత్తి నైపుణ్యాలు పెంపొందించుకొని ఉద్యోగాలు, స్వయం ఉపాధి పొందేందుకు ఉపయోగపడాలని ఏపీఓ సూచించారు. ఈ సందర్భంగా శిక్షణార్థులకు యూనిఫాంలు, పాఠ్యపుస్తకాలు పంపిణీ చేసి, శిక్షణ పూర్తి చేసిన అభ్యర్థులకు సర్టిఫికెట్లు అందజేశారు. శిక్షణ అనంతరం ఉపాధి కల్పనకు మార్గదర్శకత్వం అందించాలని సిబ్బందికి సూచించారు. గిరిజన యువత ప్రతిభను గుర్తించి సరైన శిక్షణ, మార్గదర్శకత్వంతో ఆర్థిక స్వావలంబన సాధించేలా ఐటీడీఏ ప్రత్యేక దృష్టి సారిస్తోందని పీఓ పేర్కొన్నారు. కార్యక్రమంలో జేడీఎం కొండలరావు, ములుగు వైటీసీ సెంటర్ మేనేజర్ కొల్లూరి క్రాంతి కుమార్, శిక్షణ కేంద్ర సిబ్బంది పాల్గొన్నారు.

ములుగులో ఘనంగా 77వ రాజ్యాంగ దినోత్సవం



ములుగు నవంబర్ 26, విజన్ ఆంధ్ర ప్రతినిధి : రాజ్యాంగ పరిరక్షణ సమితి ఆధ్వర్యంలో అంబేద్కర్ సెంటర్‌లో 77వ రాజ్యాంగ దినోత్సవం ఘనంగా జరిగింది. డప్పు వాయిద్యాలు, రాజ్యాంగ పీఠిక ఫ్లెక్సీలతో భారీ ర్యాలీ నిర్వహించారు. ముఖ్య అతిథి జిల్లా ఈడీ ధర్మనాయక్ అంబేద్కర్ విగ్రహానికి పూలమాల వేసి, కుల నిర్మూలన, స్వేచ్ఛ, సమానత్వమే రాజ్యాంగ లక్ష్యాలని పేర్కొన్నారు. నాయకులు మాట్లాడుతూ చట్టం ముందు అందరూ సమానులేనని, ప్రజాస్వామ్యం, లౌకికవాదం, సామాజిక న్యాయాన్ని కాపాడుకోవాలని పిలుపునిచ్చారు. వ్యాసరచన పోటీ విజేతలకు బహుమతులు అందజేశారు.

ఆలయ అభివృద్ధికి ముప్ప శ్రీనివాస్ రెడ్డి రూ. 21 వేల విరాళం



కీసర, నవంబర్ 26, విజన్ ఆంధ్ర : నాగారం డివిజన్ పరిధిలోని రాజ్ సుఖ్ నగర్ కాలనీలో ఉన్న నల్లపోచమ్మ అమ్మవారి ఆలయం, సాయిబాబా ఆలయం, శివాలయం, ఆంజనేయ స్వామి ఆలయాలకు, షెడ్ నిర్మాణ పనుల కోసం నాగారం డివిజన్ మాజీ కాంగ్రెస్ పార్టీ అధ్యక్షులు ముప్ప శ్రీనివాస్ రెడ్డి రూ.21 వేల ఆర్థిక సహాయం అందజేశారు.ఈ సందర్భంగా ఆలయాల అభివృద్ధికి తన వంతు సహకారం అందించడం పట్ల కాలనీ వాసులు హర్షం వ్యక్తం చేశారు. ఈ కార్యక్రమంలో నాగారం డివిజన్ కాంగ్రెస్ పార్టీ అధ్యక్షులు భూమయ్య యాదవ్ , యువ నాయకులు కౌకుట్ల జీవన్ రెడ్డి , దాసరి రాంరెడ్డి , రామగోని శ్రీనివాస్ గౌడ్ , దాసోహం నర్సింహారావు , వంగ సంతోష్ , షేక్ గౌస్ , బాబూరావు , మాదిరెడ్డి రాజారెడ్డి తదితరులు పాల్గొన్నారు.

భూముల రీ-సర్వే పనులను వేగవంతం చేయాలి

- ఖచ్చితత్వం, పారదర్శకతతో పూర్తి చేయాలి

- హద్దుల నిర్ధారణలో రైతుల భాగస్వామ్యం తప్పనిసరి

- అదనపు కలెక్టర్ (రెవెన్యూ) వినోద్ కుమార్



వనపర్తి జిల్లా ప్రతినిధి, నవంబర్ 26 (విజన్ ఆంధ్ర) : భూ సమస్యలకు శాశ్వత పరిష్కారం చూపేందుకు భూముల సమగ్ర రీ-సర్వే పనులను వేగవంతం చేసి, అత్యంత ఖచ్చితత్వంతో పూర్తి చేయాలని అదనపు కలెక్టర్ (రెవెన్యూ) వినోద్ కుమార్ అధికారులను ఆదేశించారు. గురువారం వనపర్తి జిల్లా ఘనపూర్ మండలం సూరాయిపల్లి, ఉప్పరపల్లి గ్రామాల్లో కొనసాగుతున్న భూముల రీ-సర్వే పనులను, సూరాయిపల్లి, సోలిపూర్ గ్రామ పంచాయతీలలో ఇందిరమ్మ కుటుంబ జీవిత బీమా పథకం నమోదు ప్రక్రియను ఆయన క్షేత్రస్థాయిలో పరిశీలించారు. ఈ సందర్భంగా సూరాయిపల్లి, ఉప్పరపల్లి గ్రామాల్లో నిర్వహిస్తున్న భూముల కొలతలు, రికార్డుల నమోదు ప్రక్రియ, ఆధునిక సర్వే పరికరాల వినియోగాన్ని ఆయన నిశితంగా తనిఖీ చేశారు. సర్వే ప్రక్రియలో పూర్తి పారదర్శకత పాటిస్తూ ఎలాంటి పొరపాట్లకు తావులేకుండా నిర్దేశిత గడువులోగా నాణ్యతతో పనులు పూర్తి చేయాలని సూచించారు. రైతులు తమ భూముల సర్వే సమయంలో క్షేత్రస్థాయిలో తప్పనిసరిగా హాజరై హద్దులను నిర్ధారించుకోవాలని, సర్వే సిబ్బందికి పూర్తి సహకారం అందించాలని అదనపు కలెక్టర్ విజ్ఞప్తి చేశారు. అనంతరం సూరాయిపల్లి, సోలిపూర్ గ్రామ పంచాయతీలలో ప్రభుత్వం ప్రతిష్టాత్మకంగా అమలు చేస్తున్న 'ఇందిరమ్మ కుటుంబ జీవిత బీమా పథకం' నమోదు ప్రక్రియను అదనపు కలెక్టర్ సమీక్షించారు. అర్హులైన ప్రతి కుటుంబాన్ని పథకంలో చేర్చాలని, లబ్ధిదారుల వివరాలను ఎలాంటి తప్పులు లేకుండా వేగవంతంగా నమోదు చేయాలని సిబ్బందిని ఆదేశించారు. ఈ పర్యటనలో ఘనపూర్ తహశీల్దార్ సుగుణ, రెవెన్యూ అధికారులు, పంచాయతీ, సర్వే సిబ్బంది తదితరులు పాల్గొన్నారు.

రాజ్యాంగ విలువలతో బాధ్యతాయుత పౌరులుగా ఎదగాలి

- డీఎల్ఎస్ఏ కార్యదర్శి, సీనియర్ సివిల్ జడ్జి జి. కలర్చన

- వనపర్తి బాలికల జూనియర్ కళాశాలలో ఘనంగా రాజ్యాంగ దినోత్సవం



వనపర్తి జిల్లా ప్రతినిధి, నవంబర్ 26 (విజన్ ఆంధ్ర) : భారత రాజ్యాంగ గొప్పతనాన్ని ప్రతి విద్యార్థి తప్పనిసరిగా తెలుసుకోవాలని జిల్లా న్యాయ సేవాధికార సంస్థ (డీఎల్ఎస్ఏ) కార్యదర్శి, సీనియర్ సివిల్ జడ్జి జి. కలర్చన పిలుపునిచ్చారు. గురువారం భారత రాజ్యాంగ దినోత్సవాన్ని పురస్కరించుకొని స్థానిక ప్రభుత్వ బాలికల జూనియర్ కళాశాలలో డీఎల్ఎస్ఏ ఆధ్వర్యంలో అవగాహన సదస్సు నిర్వహించారు. కార్యక్రమానికి ముఖ్య అతిథిగా హాజరైన జడ్జి కలర్చన మాట్లాడుతూ.. ప్రపంచంలోనే అతిపెద్ద లిఖిత రాజ్యాంగం మన దేశానిదని కొనియాడారు. రాజ్యాంగం ప్రజలకు కల్పించిన హక్కులు, స్వేచ్ఛ, సమానత్వం, సామాజిక న్యాయంపై విద్యార్థులకు అవగాహన కల్పించారు. ప్రతి ఒక్కరూ తమ ప్రాథమిక హక్కులను తెలుసుకోవడంతో పాటు, ప్రాథమిక విధులను కూడా అంతే బాధ్యతాయుతంగా నిర్వర్తించాలని సూచించారు. రాజ్యాంగ విలువలను గౌరవిస్తూ ఉత్తమ పౌరులుగా ఎదగాలని ఆకాంక్షించారు. అనంతరం విద్యార్థులతో రాజ్యాంగ పీఠికను చదివించి ప్రతిజ్ఞ చేయించారు. దేశ ఐక్యత, సమగ్రత, ప్రజాస్వామ్య పరిరక్షణకు కట్టుబడి ఉండాలని కోరారు. ?ఈ కార్యక్రమంలో డిప్యూటీ లీగల్ ఎయిడ్ డిఫెన్స్ కౌన్సిల్ కృష్ణయ్య, జిల్లా ఇంటర్మీడియట్ విద్యా అధికారి (డీఐఈఓ) అవిలయ్య, కళాశాల ప్రిన్సిపాల్ ఆనంద్, అధ్యాపకులు, విద్యార్థినులు పాల్గొన్నారు.

వైద్యాధికారులకు అనీమియా ముక్తభారత్ అభియాన్ పై శిక్షణ



నిజామాబాద్ నవంబర్26:(విజన్ ఆంధ్ర) : జిల్లా వైద్య ఆరోగ్యశాఖ ఆధ్వర్యంలో ప్రాథమిక ఆరోగ్య కేంద్రాల్లో పని చేస్తున్న వైద్యాధికారులకు అనీమియా మొత్తం భారత్ అభియాన్ పై శిక్షణ కార్యక్రమం కార్యాలయంలోని సమావేశ మందిరంలో నిర్వహించినట్లు జిల్లా వైద్య ఆరోగ్యశాఖ అధికారిని డాక్టర్ బి రాజశ్రీ గారు తెలియజేశారు. ఈ సమావేశములో వైద్య విధాన పరిషత్ మరియు మహిళా శిశు సంక్షేమ శాఖ సమన్వయంతో నిర్వహించినట్లు తెలియజేశారు ఈ సందర్భంగా డిఎంహెచ్వో మాట్లాడుతూ గర్భిణీ స్త్రీ నమోదైన మొదటి రోజు నుండి రక్తహీనత రాకుండా జాగ్రత్తలు తీసుకోవాలన్నారు. ముఖ్యంగా జీరో టు 59 నెలలు, ఐదు సంవత్సరాల నుండి 9 సంవత్సరాలు, 10 సంవత్సరాల నుండి 19 సంవత్సరాలు, 19 సంవత్సరాల నుండి 49 సంవత్సరాల మధ్యన స్త్రీలు, గర్భిణీ స్త్రీలు, పాలు ఇచ్చే తల్లులలో రక్తహీనత కు గురికాకుండా జాగ్రత్తలు తీసుకోవాలన్నారు . ఈ సందర్భంగా డి ఐ ఓ డాక్టర్ అశోక్ అనీమియా ముక్త భారత్ పై శిక్షణను ఇవ్వడం జరిగింది. 2026 సంవత్సరంలో అనీమియా ముక్తభారతను అనీమియా ముక్తభారత అభియాన్ గా మార్చడం జరిగిందని, జాతీయ కుటుంబ ఆరోగ్య సర్వే నందు నమోదైన శాతాల్లో ఏ మాత్రం మార్పు లేదని ప్రతి ఒక్కరూ వారి వారి వయసుల వారీగా రక్తహీనతకు గురికా కుండా పోషకాహారాన్ని తీసుకుంటూ, ఆరోగ్య అలవాట్లను మార్చుకుంటూ, ఉండాలని అత్యవసర సమయంలో తీవ్రమైన రక్తహీనతకు ఐరన్ సుక్ రోజు లాంటి టీకాల ద్వారా రక్తహీనతను నియంత్రించవచ్చు అన్నారు. దీనికోసం టి ఫోర్ విధానాన్ని పాటించాలని అనగా రక్తహీనత రోగుల ను గుర్తించడానికి మాట్లాడుతూ అవగాహన కల్పించడం, వ్యాధి గ్రస్తులను వెతికి పట్టుకోవడం, నిర్ధారణ పరీక్షలు చేయడం, చికిత్స అందించడం లాంటివి చేయాలన్నారు. ప్రోగ్రాం అధికారి డాక్టర్ నవ్య మాట్లాడుతూ కార్యక్రమం ద్వారా పాఠశాల విద్యార్థులందరికీ హిమోగ్లోబిన్ నిర్ధారణ పరీక్షలు నిర్వహించి రక్తహీనతకు చికిత్స అందించాలని తెలియజేశారు. పాఠశాల విద్యార్థుల్లో కనీస మౌలిక సదుపాయాల్లో భాగంగా స్వచ్ఛమైన తాగునీరు, పరిసరాలపరిశుభ్రత, వ్యక్తిగత శుభ్రత, చేతుల శుభ్రత పాటించాలని లేనిచో నులిపురుగుల బారిన పడి పాఠశాల విద్యార్థులు రక్తహీనతకు గురయ్యా ఆస్కారం ఉందన్నారు. అందువల్ల సంవత్సరానికి రెండుసార్లు డి వార్మింగ్ కార్యక్రమాన్ని పగడ్బందీగా నిర్వహించాలన్నారు. మదర్ అండ్ చైల్డ్ హెల్త్ ప్రోగ్రాం అధికారి డాక్టర్ శిఖర మాట్లాడుతూ గర్భిణీ స్త్రీలు, పాలిచ్చే తల్లులలో రక్తహీనత బారిన పడకుండా కనీస జాగ్రతలు తీసుకోవాలని, వారిలో మైల్డ్ 10-10.9గ్రా/ఎ ,మోడరేట్ 7-9.9గ్రా/ఎ సివియర్-7 గ్రా/ఎ కంటే తక్కువగా హిమోగ్లోబిన్ ఉంటుందని , వారికున్న తీవ్రతను బట్టి చికిత్సను ఐరన్ పోలిక ఆసిడ్ మాత్రలు లేదా ఐరన్ సు క్రోస్ ఇంజక్షన్లను అందించాల్సి వస్తుందన్నారు. గర్భిణీ స్త్రీ గా నమోదైన నాటినుండి ఆశా, ఏఎన్ఎం ద్వారా రక్తహీనత నిర్ధారణ చికిత్స అదేవిధంగా అంగన్వాడీ టీచర్ల ద్వారా పోషకాహారం అందించాలని అన్నారు .జిల్లా స్థాయి శిక్షణ తీసుకున్న ఉప వైద్యాధికారులు డివిజన్ స్థాయిలో శిక్షణ ఇవ్వాలని, వైద్యాధికారులు పీహెచ్సీ స్థాయిలో ఏఎన్ఎంలు ఆశలకు శిక్షణ ఇవ్వాలని ఈ సందర్భంగా తెలియజేశారు.ఇంకా ఈ కార్యక్రమంలో డి సి హెచ్ ఎస్ డాక్టర్ శ్రీనివాస ప్రసాద్ , డిడబ్ల్యుఓ సౌందర్య,డి ఐ ఓ డాక్టర్ అశోక్, జిల్లా ఉపవైద్యాధికారులు డాక్టర్ విద్య, డాక్టర్ సికందర్ నాయక్, ప్రోగ్రాం అధికారులు డాక్టర్ వెంకన్న, డాక్టర్ నవ్య, డాక్టర్ శిఖర, డాక్టర్ వెంకటేష్, డిప్యూటీ డెమో దుర్గారావు, డి హెచ్ ఈ లు ఘనపూర్ వెంకటేశ్వర్లు, డిఐఈ సి మేనేజర్ సచిన్ వివిధ పీహెచ్సీల వైద్యాధికారులు, వైద్య సిబ్బంది పాల్గొన్నారు.

రవాణా వ్యవస్థ కీలక ప్రాధాన్యం డిజిపి డాక్టర్ సి. వి. ఆనంద్ ఐపీఎస్

శేరిలింగంపల్లి నవంబర్ 26 విజన్ ఆంధ్ర ప్రతినిధి ఎస్ విజయ్ కుమార్

'సైబరాబాద్ మూవ్స్ 2026' వేదికగా ఉద్యోగుల ప్రయాణ వాహనాలను 2027 నాటికి 10% తగ్గిస్తామని 15కు పైగా కార్పొరేట్ సంస్థల ప్రతిజ్ఞ





సైబరాబాద్: నగర రవాణా భవిష్యత్తును సమష్టిగా పునర్నిర్వచించడమే లక్ష్యంగా రూపొందిన 'సైబరాబాద్ మూవ్స్ 2026' గురువారం టి-హబ్ వేదికగా ప్రారంభమైంది. తెలంగాణ ప్రభుత్వం, సైబరాబాద్ మున్సిపల్ కార్పొరేషన్ , సైబరాబాద్ పోలీస్, సొసైటీ ఫర్ సైబరాబాద్ సెక్యూరిటీ కౌన్సిల్ , షిఫ్ట్ ట్రాన్స్‌పోర్ట్ కార్యక్రమం భాగస్వామ్యంతో దీనిని సంయుక్తంగా నిర్వహిస్తున్నాయి. ఈ ప్రాంతంలోనే తొలిసారిగా జరుగుతున్న ఈ ప్రత్యక్ష అనుభవాత్మక సదస్సు నవంబర్ 26 నుంచి 28 వరకు కొనసాగనుంది. ప్రభుత్వ శాఖలు, పరిశ్రమల అధినేతలు, విద్యారంగ నిపుణులు, పౌర సమాజ ప్రతినిధులు, పౌరులు సహా 200 మందికి పైగా భాగస్వాములను ఇది ఒకే వేదికపైకి తీసుకువచ్చింది.ఎకార్యక్రమ నేపథ్యాన్ని వివరిస్తూ సైబరాబాద్ పోలీస్ కమిషనర్, ఎస్సీఎస్సీ ఛైర్మన్ డాక్టర్ ఎం. రమేష్, ఐపీఎస్ మాట్లాడుతూ.. కేవలం రెండు చదరపు కిలోమీటర్ల పరిధిలోనే దాదాపు తొమ్మిది లక్షల మంది పనిచేస్తున్న సైబరాబాద్‌లో రవాణా వ్యవస్థ అత్యంత కీలక ప్రాధాన్యాంశమని స్పష్టం చేశారు. 113 భాగస్వామ్య సంస్థలు, 1,000కి పైగా నమోదులతో ప్రభుత్వం, పరిశ్రమలు, స్వచ్ఛంద సంస్థలు, అంకుర సంస్థలు, నివాసితుల సంఘాల నుంచి విశేష స్పందన లభిస్తోందని వెల్లడించారు. రోజువారీ ప్రయాణాలను మరింత సమర్థవంతంగా, సుస్థిరంగా మార్చే పరిష్కారాలను అన్వేషించేందుకు ఇదొక అవకాశమని ఆయన పేర్కొన్నారు. ప్రారంభోత్సవ సభలో డైరెక్టర్ జనరల్ ఆఫ్ పోలీస్ డాక్టర్ సి.వి. ఆనంద్, ఐపీఎస్ ప్రసంగించారు. ప్రస్తుతం సుమారు 2% మంది ప్రయాణికులు మాత్రమే ప్రజా రవాణాను వినియోగిస్తుండగా, దాదాపు 82% మంది ప్రైవేటు రవాణాపైనే ఆధారపడుతున్నారని ఆయన వెల్లడించారు. ప్రజా రవాణా వ్యవస్థ ప్రజలను వారి కార్యస్థలాలకు తగినంతగా అనుసంధానించకపోవడమే ఇందుకు ప్రధాన కారణాల్లో ఒకటని విశ్లేషించారు. ప్రయోగాత్మక పరిష్కారాలకు మద్దతుగా నిలిచి వాటిలో భాగస్వాములు కావాలని కార్పొరేట్ సంస్థలకు ఆయన విజ్ఞప్తి చేశారు. తొలి రోజు కీలక ఘట్టంగా 15కు పైగా కార్పొరేట్ సంస్థలతో ఆయన 'కార్పొరేట్ మొబిలిటీ అండ్ సస్టైనబిలిటీ ప్లెడ్జ్' పేరిట ప్రతిజ్ఞ చేయించారు. భాగస్వామ్య రవాణా, ప్రజా రవాణా, చివరి మైలు అనుసంధానం, అధిక సామర్థ్య వాహనాలు, సంస్థల షటిల్ వాహనాలు, హైబ్రిడ్ (మిశ్రమ) పని విధానాల విస్తరణ ద్వారా 2027 నాటికి ఉద్యోగుల ప్రయాణాలకు వినియోగించే వాహనాలను 10% తగ్గించేందుకు ఈ ప్రతిజ్ఞతో సంస్థలు కట్టుబడ్డాయి. ఎస్సీఎస్సీ 20 ఏళ్ల ప్రస్థానాన్ని పురస్కరించుకుని 'సేఫర్ రూట్స్ టు స్కూల్స్', 'సేఫర్ జంక్షన్స్' అనే రెండు మార్గదర్శకాలను ఆవిష్కరించారు. రవాణా, రహదారి భద్రతా చర్యలను వాస్తవ పరిస్థితుల్లో సమష్టిగా రూపొందించి ప్రయోగాత్మకంగా అమలు చేసేందుకు 'సైబరాబాద్ మూవ్స్ లివింగ్ ల్యాబ్' ఏర్పాటు చేయనున్నారు. ఇందుకోసం ఎస్సీఎస్సీ-సీ, డబ్ల్యూఆర్ఐ ఇండియా , ఇన్‌స్టిట్యూట్ ఫర్ సస్టైనబుల్ సిటీస్ అండ్ రెస్పాన్సిబుల్ ఎంటర్‌ప్రైజెస్ అవగాహన ఒప్పందం కుదుర్చుకున్నాయి. బొగోటా, లండన్ నగరాల అనుభవాలపై జరిగిన చర్చాగోష్ఠితో తొలి రోజు కార్యక్రమం ముగిసింది. ఇందులో తెలంగాణ ప్రభుత్వ ప్రత్యేక ప్రధాన కార్యదర్శి జయేష్ రంజన్, ఐపీఎస్, తెలంగాణ ప్రభుత్వ రవాణా సలహాదారు ఎన్.వి.ఎస్. రెడ్డి, కొలంబియాలోని బొగోటా నగర మాజీ మేయర్ ఎన్రిక్ పెనలోసా, ట్రాన్స్‌పోర్ట్ ఫర్ లండన్ ముఖ్య సాంకేతిక అధికారి (CTO) శశి వర్మ పాల్గొన్నారు. రాబోయే రెండు రోజుల్లో యువత, నివాసితుల సంఘాలు, విద్యాసంస్థలు, ఆతిథ్య రంగం తదితర భాగస్వాములతో చర్చాగోష్ఠులు జరగనున్నాయి. మెరుగైన రవాణా ఫలితాల సాధనలో వివిధ వర్గాలు, సంస్థలు ఏ విధంగా దోహదపడగలవో ఈ వేదికపై చర్చించనున్నారు.

ఉద్యోగాలపై ప్రశ్నిస్తే దాడులా?

రాజ్యాంగ దినోత్సవం రోజునే తెలంగాణలో ఎమర్జెన్సీ పాలన

- కేటీఆర్ సంచలన వ్యాఖ్యలు!

- ఆర్టీసీ క్రాస్‌రోడ్స్‌లో బీఆర్ఎస్ శాంతియుత కార్యక్రమంపై దాడి

- కాంగ్రెస్ గూండాయిజాన్ని కేటీఆర్ తీవ్రంగా ఖండించారు



తెలంగాణ స్టేట్ బ్యూరో చీఫ్ , నవంబర్ 26, విజన్ ఆంధ్ర: ఉద్యోగాలపై ప్రశ్నిస్తే దాడులు చేస్తారా? ప్రజాస్వామ్యంలో ప్రశ్నించే హక్కును కూడా లేకుండా చేస్తారా? అంటూ బీఆర్ఎస్ వర్కింగ్ ప్రెసిడెంట్ కేటీఆర్ కాంగ్రెస్ ప్రభుత్వంపై తీవ్ర స్థాయిలో విరుచుకుపడ్డారు. ప్రజాస్వామ్యంలో ప్రశ్నించే గొంతులను అణచివేయాలనుకోవడం కాంగ్రెస్ ప్రభుత్వ నిరంకుశత్వానికి, అసహనానికి నిదర్శనమని ఆయన ధ్వజమెత్తారు. రాజ్యాంగ దినోత్సవం రోజునే తెలంగాణలో ఇందిరమ్మ ఎమర్జెన్సీ నాటి పాలనను తలపించేలా కాంగ్రెస్ ప్రభుత్వం వ్యవహరిస్తోందని ఆయన తీవ్రంగా విమర్శించారు. రాజ్యాంగాన్ని గౌరవించాల్సిన రోజే రాజ్యాంగ స్ఫూర్తిని తుంగలో తొక్కడం దారుణమని ఆయన అన్నారు. ఆర్టీసీ క్రాస్‌రోడ్స్‌లోని బావర్చి హోటల్‌లో బీఆర్ఎస్ నేత మన్నె క్రిశాంక్ ఆధ్వర్యంలో శాంతియుతంగా నిర్వహిస్తున్న కార్యక్రమంపై కాంగ్రెస్ గూండాలు దాడికి తెగబడటం అత్యంత దారుణమని కేటీఆర్ అన్నారు. రాహుల్ గాంధీ రెండు లక్షల ఉద్యోగాలు ఇస్తానని హామీ ఇచ్చి నిరుద్యోగులను మోసం చేశారంటూ, ఆయన చిత్రపటంతో డిన్నర్ కార్యక్రమం నిర్వహించడం తప్పా అని ఆయన ప్రశ్నించారు. శాంతియుతంగా, ప్రజాస్వామ్యబద్ధంగా నిరసన తెలపడం నేరమా? ప్రభుత్వ వైఫల్యాలను ఎత్తి చూపడం తప్పా? అని నిలదీశారు. ప్రజాస్వామ్యంలో ప్రభుత్వ వైఫల్యాలను ప్రశ్నించే హక్కు ప్రతిపక్షాలకు, ప్రజలకు ఎప్పుడూ ఉంటుందని, ఆ హక్కును ఎవరూ కాలరాయలేరని ఆయన స్పష్టం చేశారు. ఉద్యోగాలపై నిలదీస్తే దాడులు చేయడం కాంగ్రెస్ ప్రభుత్వ అసహనానికి, అరాచకానికి పరాకాష్ట అని కేటీఆర్ అన్నారు. ఇచ్చిన హామీలను నెరవేర్చలేక, నిరుద్యోగుల ప్రశ్నలకు సమాధానం చెప్పలేక, ప్రశ్నించే వారిపై దాడులు చేయించడం చేతకానితనానికి, దివాళాకోరుతనానికి నిదర్శనమని ఆయన ఎద్దేవా చేశారు. స్వయంగా రాజ్యసభ సభ్యుడే ఈ దాడికి నాయకత్వం వహించి, తన అనుచరులతో దాడులు చేయించడం అత్యంత దుర్మార్గమని ఆయన మండిపడ్డారు. ప్రజల చేత ఎన్నుకోబడిన ప్రజా ప్రతినిధి, పార్లమెంట్ సభ్యుడిగా ఉండి, రాజ్యాంగాన్ని కాపాడాల్సిన వ్యక్తే రాజ్యాంగాన్ని ఉల్లంఘించి దాడికి దిగడం సిగ్గుచేటని ఆయన అన్నారు. శాంతియుతంగా నిరసన తెలుపుతున్న బీఆర్ఎస్ యువ నాయకులు మన్నె క్రిశాంక్, ముఠా జైసింహ, జగన్ పాటిమీది, దినేశ్ చౌదరి, విష్ణువర్ధన్ రెడ్డి, హరీశ్ రెడ్డిలపై దాడి చేయడాన్ని కేటీఆర్ తీవ్రంగా ఖండించారు. వారిపై జరిగిన దాడి కేవలం వ్యక్తులపై జరిగిన దాడి కాదని, ప్రజాస్వామ్యంపై, రాజ్యాంగంపై, ప్రశ్నించే హక్కుపై జరిగిన దాడి అని ఆయన అభివర్ణించారు. నిరుద్యోగ యువత తరపున గొంతు ఎత్తినందుకే వారిని లక్ష్యంగా చేసుకుని దాడి చేశారని ఆయన ఆరోపించారు. యువత భవిష్యత్తు కోసం పోరాడుతున్న వారిపై దాడి చేయడం అంటే తెలంగాణ యువతపైనే దాడి చేయడమని ఆయన అన్నారు. ఈ ఘటనకు రాష్ట్ర ప్రభుత్వం పూర్తి బాధ్యత వహించాలని కేటీఆర్ డిమాండ్ చేశారు. దాడికి పాల్పడిన వారిపై, దాడికి నాయకత్వం వహించిన వారిపై తక్షణమే కఠిన చర్యలు తీసుకోవాలని ఆయన డిమాండ్ చేశారు. ఇది కేవలం శాంతిభద్రతల సమస్య కాదని, ప్రజాస్వామ్యాన్ని కాపాడుకునే సమస్య అని ఆయన స్పష్టం చేశారు. ఇలాంటి దాడులతో బీఆర్ఎస్ గొంతును అణచివేయలేరని, నిరుద్యోగుల కోసం, ప్రజల కోసం తమ పోరాటం మరింత ఉధృతంగా, మరింత బలంగా కొనసాగుతుందని కేటీఆర్ హెచ్చరించారు. రెండు లక్షల ఉద్యోగాల హామీ ఏమైందని, నిరుద్యోగ భృతి ఏమైందని, జాబ్ క్యాలెండర్ ఏమైందని ప్రశ్నిస్తేనే కాంగ్రెస్ నాయకులకు ఇంత కోపం ఎందుకు వస్తోందని కేటీఆర్ ప్రశ్నించారు. హామీలు ఇచ్చేటప్పుడు ఉన్న ఉత్సాహం, నెరవేర్చేటప్పుడు ఎందుకు లేదని నిలదీశారు. తెలంగాణ ప్రజలు ఈ దాడులను, ఈ అరాచకాన్ని గమనిస్తున్నారని, తగిన సమయంలో తగిన బుద్ధి చెబుతారని కేటీఆర్ అన్నారు. ప్రశ్నించే ప్రతి గొంతును అణచివేయాలని చూస్తే, ప్రజలే ఆ గొంతుకై నిలబడతారని ఆయన హెచ్చరించారు.

జిల్లాలో అన్ని కార్యక్రమాల లక్ష్యాలను పక్కాగా పూర్తి చేయాలి..

- డిఎంహెచ్ఓ డాక్టర్ కళ్యాణ్ చక్రవర్తి



రంగారెడ్డి జిల్లా బ్యూరో చీఫ్, నవంబర్ 26, (విజన్ ఆంధ్ర) : రంగారెడ్డి జిల్లా డి ఎం హెచ్ ఓ కార్యాలయంలో జిల్లాలోని అన్ని మెడికల్ ఆఫీసర్లతో అన్ని జాతీయ ఆరోగ్య కార్యక్రమాలపై సమీక్షా సమావేశం జరిగింది. ఈ సమావేశానికి డీఎంహెచ్ఓ డా. కళ్యాణ్ చక్రవర్తి గారు అధ్యక్షత వహించారు. ఈ సమావేశంలో అడిషనల్ డీఎంహెచ్ఓ డా. పాపారావు,డీవై డీఎంహెచ్ ఓ లు డా. రాకేష్, డా. రాధిక,పిఓ యంహెచ్ యన్ డా. సత్య రత్న, డా. సత్యవతి, డా. షేబా హయాత్, డా. వినోద్ మరియు.పీ ఓ డా. సోలోమన్ పాల్గొన్నారు. ఈ సందర్భంగా టీబీ ముక్త్ భారత్, యన్ సిడి మాతా శిశు సంరక్షణ, ఇమ్యునైజేషన్, ఆయుష్మాన్ ఆరోగ్య మందిర్ సేవలు,తదితర అన్ని కార్యక్రమాల పురోగతిని సమీక్షించారు. అన్ని కార్యక్రమాల లక్ష్యాలను పక్కాగా పూర్తి చేయాలని, పి హెచ్ సి లలో ప్రజలకు మెరుగైన, నాణ్యమైన వైద్య సేవలు అందించాలని డియంహెచ్ఓ ఆదేశించారు. ఈ సమావేశంలో జిల్లాలోని అన్ని పి హెచ్

ప్లాస్టిక్‌కు ప్రత్యామ్నాయంగా .... బయో డిగ్రేడబుల్ ఉత్పత్తులను ప్రోత్సహించాలి..!

- కాలుష్య నియంత్రణకు ప్రభుత్వాలు తక్షణ నిర్ణయాలు తీసుకోవాలి.

- జనసేవ సంస్థ నిర్వాహకులు ఎన్ మంజుల..!



– కాప్రా/ఓ.యు,నవంబర్ 26(విజన్ ఆంధ్ర ప్రతినిధి) : ఎల్‌నినో ప్రభావంతో వాతావరణ పరిస్థితుల్లో మార్పులు చోటుచేసుకుంటున్న నేపథ్యంలో పర్యావరణ పరిరక్షణకు ప్రభుత్వాలు ప్రత్యేక కార్యాచరణ చేపట్టాలని జనసేవ సంస్థ నిర్వాహకురాలు ఎన్ మంజుల డిమాండ్ చేశారు. ప్లాస్టిక్ వినియోగాన్ని దశలవారీగా తగ్గించడంతో పాటు, ప్లాస్టిక్‌కు ప్రత్యామ్నాయంగా బయో డిగ్రేడబుల్ (జీవ విచ్ఛిన్నమయ్యే) ఉత్పత్తుల తయారీ, వినియోగాన్ని పెంచేందుకు ప్రభుత్వాలు త్వరితగతిన నిర్ణయాలు తీసుకోవాలని కోరారు. ఈ రంగంలో పరిశ్రమలకు ప్రోత్సాహకాలు అందించి, పర్యావరణహిత ఉత్పత్తుల తయారీని ప్రోత్సహించాలని సూచించారు. అలాగే బహిరంగ ప్రదేశాల్లో చెత్తను కాల్చడాన్ని కఠినంగా అరికట్టాలని, ప్లాస్టిక్ వ్యర్థాలు, చెత్త దహనం వల్ల వెలువడే విషవాయువులతో వాయు కాలుష్యం పెరిగి ప్రజారోగ్యానికి ముప్పు ఏర్పడుతోందని ఆందోళన వ్యక్తం చేశారు. చెరువులు, కుంటలు, కాలువల్లో పేరుకుపోతున్న ప్లాస్టిక్ వ్యర్థాలను తొలగించేందుకు స్థానిక సంస్థలు ప్రత్యేక శుభ్రత కార్యక్రమాలు చేపట్టాలని దారా రవికుమార్ సూచించారు. ప్రతి గ్రామం, పట్టణంలో తడి, పొడి చెత్తను వేరు చేసే విధానాన్ని పటిష్టంగా అమలు చేయాలని, ప్లాస్టిక్‌కు బదులుగా పర్యావరణహిత ప్రత్యామ్నాయాలను ప్రజలకు అందుబాటులోకి తీసుకురావాలని కోరారు. బయో డిగ్రేడబుల్ ఉత్పత్తుల నాణ్యత, పర్యావరణ ప్రమాణాలపై తగిన నియంత్రణతో పాటు వాటి తయారీదారులకు సాంకేతిక, ఆర్థిక సహకారం అందించాలని ప్రభుత్వాలను విజ్ఞప్తి చేశారు. ప్రభుత్వాల చర్యలతో పాటు ప్రజల భాగస్వామ్యం కూడా అవసరమని, స్వచ్ఛమైన గాలి, నీరు, ఆరోగ్యకరమైన పర్యావరణాన్ని భావితరాలకు అందించేందుకు ప్రతి ఒక్కరూ బాధ్యతగా వ్యవహరించాలని పిలుపునిచ్చారు.

రౌడీ రాజ్యం సాగదు.. పోలీస్ వార్నింగ్!!

- తప్పు చేస్తే కటకటాలే.. మారితేనే మనుగడ

- 16 మందిపై బైండోవర్ బిగింపు..

రూ. లక్ష బాండ్‌తో కట్టడి

- నేరగాళ్లపై సీపీ ఫైనల్ స్ట్రోక్..!!

పెద్దపల్లి బ్యూరో చీఫ్, నవంబర్ 26 (విజన్ ఆంధ్ర): పారిశ్రామిక ప్రాంతం ప్రశాంతంగా ఉండాలి.. సామాన్యుడు గుండెలపై చేయి వేసుకుని నిశ్చింతగా నిద్రపోవాలి. ఆ ప్రశాంతతకు భంగం కలిగించే ఏ ఒక్కరినీ ఉపేక్షించేది లేదని రామగుండం పోలీస్ కమిషనర్ అంబర్ కిషోర్ ఝా మరోసారి స్పష్టం చేశారు. నేర ప్రవృత్తిని వదిలి జనజీవన స్రవంతిలో కలిసిపోవడానికి ఇదొక చివరి అవకాశంగా భావించాలని, లేదంటే చట్టం తన పని తాను చేసుకుపోతుందని హెచ్చరిస్తూ గోదావరిఖని వన్ టౌన్ పరిధిలోని 16 మంది రౌడీషీటర్లను గురువారం బైండోవర్ చేశారు.

రూ. లక్ష పూచీకత్తు.. ఏడాది పాటు నిఘా నీడలో!

పెద్దపల్లి జోన్ పరిధిలో అసాంఘిక కార్యకలాపాలకు అడ్డుకట్ట వేసేందుకు పోలీసులు ముందస్తు చర్యలకు శ్రీకారం చుట్టారు. గోదావరిఖని వన్ టౌన్ ఇన్‌స్పెక్టర్ ఆధ్వర్యంలో 16 మంది రౌడీషీటర్లను అదనపు జిల్లా మెజిస్ట్రేట్ (ఎగ్జిక్యూటివ్) హోదాలో ఉన్న సీపీ అంబర్ కిషోర్ ఝా ఎదుట హాజరుపరిచారు. నూతన చట్టం బీఎన్ఎస్ఎస్ సెక్షన్లు 126 నుంచి





136 ప్రకారం విచారణ చేపట్టిన సీపీ, ఏడాది పాటు సత్ప్రవర్తనతో నడుచుకుంటామని వారితో ప్రమాణం చేయించారు. ఇందుకు గాను ఒక్కొక్కరి నుంచి రూ. లక్ష చొప్పున పూచీకత్తు బాండ్లను స్వీకరించారు.

మారితే గౌరవం.. మీరితే కఠిన శిక్ష!

ఈ సందర్భంగా సీపీ అంబర్ కిషోర్ ఝా మాట్లాడుతూ.. "నేరాల బాటలో నడిస్తే చివరకు మిగిలేది కన్నీళ్లు, కటకటాలు మాత్రమే. కుటుంబానికి భరోసాగా నిలవాల్సిన మీరు, పోలీస్ స్టేషన్ల చుట్టూ తిరగడం వల్ల మీ భవిష్యత్తుతో పాటు మీపై ఆధారపడిన వారి జీవితాలు కూడా ఆగమవుతాయి" అని హితవు పలికారు. బైండోవర్ నిబంధనలను ఉల్లంఘించి మళ్లీ నేరాలకు పాల్పడినా, శాంతిభద్రతలకు విఘాతం కలిగించినా రూ. లక్ష పూచీకత్తు సొమ్మును జప్తు చేయడమే కాకుండా, నేరుగా జైలుకు పంపుతామని గట్టిగా హెచ్చరించారు. రౌడీషీటర్ల కదలికలపై నిరంతరం నిఘా ఉంటుందని స్పష్టం చేశారు. ఈ కార్యక్రమంలో గోదావరిఖని ఏసీపీ ఎం. రమేష్, ప్రొబేషనరీ డీఎస్పీలు నీహెచ్. ఆదిశేషు రెడ్డి, మహమ్మద్ తాజుద్దీన్, బి. ఐశ్వర్య, దుగ్గిరెడ్డి హరిప్రియ, స్పెషల్ బ్రాంచ్ ఇన్‌స్పెక్టర్ శ్రీనివాస్, సీసీఆర్‌బీ ఇన్‌స్పెక్టర్ లక్ష్మీనారాయణ, వన్ టౌన్ ఇంచార్జి ఇన్‌స్పెక్టర్ లింగమూర్తి, ఆర్ఐ రమేష్, ఎస్సైలు మనోహర్, రాజశేఖర్ తదితరులు పాల్గొన్నారు.

రాజ్యాంగ స్ఫూర్తితో ముందుకు సాగాలి : అదనపు కలెక్టర్లు



ములుగు నవంబర్ 26, విజన్ ఆంధ్ర ప్రతినిధి : భారత రాజ్యాంగ స్ఫూర్తిని అలవరచుకొని, రాజ్యాంగ విలువలను గౌరవిస్తూ విధులు, బాధ్యతలు నిర్వర్తించాలని జిల్లా అదనపు కలెక్టర్లు సిహెచ్ మహేందర్ జి, ఎం. సంపత్ రావు పిలుపునిచ్చారు. రాజ్యాంగ దినోత్సవం సందర్భంగా బుధవారం జిల్లా కలెక్టరేట్‌లో వివిధ శాఖల అధికారులు, ఉద్యోగులతో కలిసి వారు రాజ్యాంగ పీఠికను చదివి ప్రతిజ్ఞ చేశారు. ఈ సందర్భంగా వారు మాట్లాడుతూ, 1949 నవంబర్ 26న రాజ్యాంగ పరిషత్ రాజ్యాంగాన్ని ఆమోదించిందని, 1950 జనవరి 26న అమలులోకి వచ్చిందని తెలిపారు. రాజ్యాంగ విలువలపై ప్రజల్లో అవగాహన కోసం కేంద్ర ప్రభుత్వం 2015 నుంచి ప్రతి ఏటా నవంబర్ 26న రాజ్యాంగ దినోత్సవం నిర్వహిస్తోందని పేర్కొన్నారు. రాజ్యాంగంలోని మూల సూత్రాలు, ఆశయాలను తెలుసుకొని ఆచరణలో పాటించాలని, న్యాయం, స్వేచ్ఛ, సమానత్వం, సౌభ్రాతృత్వం అనే పీఠిక ఆదర్శాలకు అనుగుణంగా ముందుకు సాగాలని సూచించారు. కార్యక్రమంలో జిల్లా అధికారులు, వివిధ శాఖల ఉద్యోగులు పాల్గొన్నారు.

తెలుగు రాష్ట్రాల్లో 'సేల్స్ బీజ్' యాప్ సంచలనం

- తొలి గంటలోనే 10 లక్షల డౌన్‌లోడ్స్.. 13,266 స్టోర్ల ఏర్పాటుకు ప్రణాళిక



హైదరాబాద్, నవంబర్ 26 విజన్ ఆంధ్ర ప్రతినిధి ఆన్‌లైన్ షాపింగ్ రంగంలో సరికొత్త మార్పులకు శ్రీకారం చుడుతూ 'సేల్స్ బీజ్' ఈ-కామర్స్ యాప్‌ను ఘనంగా ప్రారంభించారు. మోటివేషనల్ స్పీకర్, లైఫ్ కోచ్ మైనంపల్లి రజితతో కలిసి నంస్థ సీఎండీ కుకట్ల శ్రీనివాస్, శ్రీదేవి కడియాల యాప్‌తో పాటు టెర్రాన్ ఎలక్ట్రిక్ స్కూటర్లను ఆవిష్కరించారు. ఈ సందర్భంగా సీఎండీ కుకట్ల శ్రీనివాస్ మాట్లాడుతూ.. సామాన్య, మధ్యతరగతి కుటుంబాలపై నెలవారీ కిరాణా ఖర్చుల భారాన్ని తగ్గించడమే తమ సంస్థ ప్రధాన లక్ష్యమని తెలిపారు. గ్రోసరీస్, పండ్లు, కూరగాయలు, గృహోపకరణాలు, ఎలక్ట్రికల్ వస్తువులు తదితర ఉత్పత్తులను ఒకే యాప్ ద్వారా కొనుగోలు చేసుకునే సదుపాయం కల్పించినట్లు వివరించారు. ఆన్‌లైన్ షాపింగ్, ఆఫ్‌లైన్ రిటైల్ స్టోర్లు, క్విక్ కామర్స్ సేవలను ఒకే వేదికపైకి తీసుకొచ్చినట్లు పేర్కొన్నారు. తెలంగాణ, ఆంధ్రప్రదేశ్ రాష్ట్రాల్లోని 66 నగరాలు, 1,200 మండలాలు, 12 వేల గ్రామాలను అనుసంధానిస్తూ మొత్తం 13,266 స్టోర్ల ఏర్పాటుకు ప్రణాళిక సిద్ధం చేసినట్లు వెల్లడించారు. హైదరాబాద్‌లో ఇప్పటికే 600 డార్క్ స్టోర్లను సిద్ధం చేశామని, సంక్రాంతి తర్వాత 10 నిమిషాల్లో డెలివరీ సేవలు ప్రారంభించనున్నట్లు తెలిపారు. యాప్ ప్రారంభమైన తొలి గంటలోనే 10 లక్షల డౌన్‌లోడ్స్ నమోదయ్యాయని, రానున్న రెండు నెలల్లో కోటి డౌన్‌లోడ్స్ లక్ష్యంగా పెట్టుకున్నామని చెప్పారు. నెలకు రూ.10 వేల కిరాణా కొనుగోలు చేసే కుటుంబాలకు రూ.500 నుంచి రూ.1,000 వరకు ఆదా అయ్యేలా ధరలు నిర్ణయించినట్లు తెలిపారు. తెలుగు రాష్ట్రాల్లో ఫ్రాంచైజీ స్టోర్ల ఏర్పాటుకు ఇప్పటికే 1.60 లక్షల దరఖాస్తులు వచ్చాయని వెల్లడించారు. మహిళా సంఘాలు, గిరిజన సహకార సంఘాలు, స్థానిక తయారీదారులకు తమ ఉత్పత్తులను విక్రయించుకునే అవకాశం కల్పించనున్నట్లు సంస్థ ప్రతినిధులు తెలిపారు.

నీటి అడుగున దాగిన 35 గ్రామాల చరిత్ర..

ఎస్సారెస్పీలో ముగినిన జ్ఞాపకాలెన్నో

నిజామాబాద్ నవంబర్26:(విజన్ ఆంధ్ర) : ఎస్సారెస్పీలో కుస్తాపురం రామలింగేశ్వర ఆలయ శిఖరం బయటపడిందన్న వార్త అందరినీ ఆకర్షిస్తోంది. కానీ అసలు కథ కుస్తాపురంతో మొదలు కాలేదు, అక్కడితో ఆగలేదు. ఈ ప్రాజెక్టు కోసం ఏకంగా 35 గ్రామాలు త్యాగం చేశాయి.

నీటి అడుగున మునిగిన గ్రామాలెన్నో..

అందులో 16 గ్రామాలు పూర్తిగా మునిగిపోయాయి. 7 గ్రామాలు పాక్షికంగా మునిగాయి. 5 గ్రామాలు బ్యాక్ వాటర్ సమస్యతో ఇబ్బంది పడ్డాయి. మరో 7 గ్రామాలు తమ వ్యవసాయ భూములను కోల్పోయాయి. ఈ ప్రాజెక్టు నిజామాబాద్ జిల్లాలోని నందిపేట, ఆర్మూర్, బాల్కొండ మండలాలతో పాటు అప్పటి ఆదిలాబాద్ జిల్లాలోని లోకేశ్వరం, దిలావర్‌పూర్, నిర్మల్ మండలాల గ్రామాల త్యాగంతోనే సాకారమైంది. ఒకప్పుడు ఈ గ్రామాల్లో గుడులు, బడులు, రచ్చబండలు, చెరువులు, పొలాలు అన్నీ ఉండేవి. 1963 జూలై 26న అప్పటి ప్రధాని జవహర్‌లాల్ నెహ్రూ శంకుస్థాపన చేసినప్పటి నుంచి 20 ఏళ్ల పాటు నిర్మాణం సాగింది. ఆ 20 ఏళ్లలో ఊర్ల ప్రజలు



క్రమంగా తమ ఇళ్లు, పొలాలు వదిలి పునరావాస గ్రామాలకు వెళ్లిపోయారు.

కుస్తాపురం ఒక్కటే కాదు..

కుస్తాపురం ఒక్కటే కాదు.. బ్యాక్ వాటర్ పరిధిలో గదేపల్లి, నడుకూడ, నాళేశ్వర్, చిన్నయ్యం, ఉమ్మెడ, ఖానాపూర్, వంటి గ్రామాల పరిసరాల్లో కూడా నీటి అడుగున చరిత్ర దాగి ఉంది. ఈ గ్రామాల శివార్లలోని పొలాలు, పాత కట్టడాలు నీటి మట్టం తగ్గినప్పుడల్లా బయటపడుతుంటాయి. ఉమ్మెడలోని ఉమామహేశ్వర స్వామి ఆలయం ఎప్పుడో పూర్తిగా బయటపడింది. ప్రతి ఊరికి ఒక గుడి ఉండేది. కుస్తాపురంలో రామలింగేశ్వరుడు, మరో ఊరిలో హనుమంతుడు, ఇంకో ఊరిలో పోచమ్మ తల్లి.. వీరందరూ నీటిలోనే ఉండిపోయారు. గ్రామస్తులు కొత్త ఊర్లో కొత్త గుడి కట్టుకున్నా, పాత గుడి మీద మమకారం పోలేదు. అందుకే నీటి మట్టం తగ్గి శిఖరం, ఆలయాలు, కనిపించగానే పడవల్లో వెళ్లి దర్శించుకుంటారు. 'మా ఊరు ఇక్కడే ఉండేది.. మా ఇల్లు ఆ గుడి పక్కనే ఉండేది' అని తమ పిల్లలకు, మనవళ్లకు చూపిస్తూ కథలు చెబుతారు.

ఈ ఏడాది ఎందుకు ముందే బయటపడింది...

ఏటా మార్చి, ఏప్రిల్‌లో నీరు తగ్గినప్పుడు మాత్రమే శిఖరాలు కనిపించేవి. ఈ ఏడాది ఎల్?నినో ప్రభావంతో వర్షాలు లేక, ప్రాజెక్టులోకి వరద నీరు చేరక నవంబర్‌లోనే బయటపడ్డాయి. ఇది భక్తులకు దర్శన భాగ్యమే అయినా, రైతులకు మాత్రం హెచ్చరిక. ప్రాజెక్టు నిండకపోతే నిజామాబాద్, నిర్మల్, జగిత్యాల్, కరీంనగర్, వరంగల్, నల్గొండ జిల్లాల్లోని 16 లక్షల ఎకరాల ఆయకట్టుకు నీరు ఎక్కడి నుంచి వస్తుందని రైతులు ప్రశ్నిస్తున్నారు. శిఖరం బయటపడిన ప్రతిసారీ అది కేవలం దైవ దర్శనం కాదు.. మునిగిన 35 గ్రామాల ప్రజల త్యాగానికి గుర్తు. ఆ ఊర్ల జ్ఞాపకాలను, ఆ ప్రజల కష్టాన్ని గుర్తుచేసే జీవన సాక్ష్యం. తిరిగి వర్షాలు పడి ప్రాజెక్టు నిండే దాకా ఈ శిఖరాలు ఇలాగే కనిపిస్తూనే ఉంటాయి. వర్షం వస్తే శిఖరాలు మళ్లీ నీటిలో దాగిపోతాయి.. రైతుల ముఖాల్లో మాత్రం ఆనందం వెల్లివిరుస్తుంది.

28న ఎక్సైజ్ శాఖ ఆధ్వర్యంలో 14 ద్విచక్ర వాహనాల వేలం

ములుగు నవంబర్ 26, విజన్ ఆంధ్ర ప్రతినిధి : వివిధ ఎక్సైజ్ నేరాల్లో జప్తు చేసిన 14 ద్విచక్ర వాహనాలను ఈ నెల 28న (శనివారం) ఉదయం 11 గంటలకు వేలం వేయనున్నట్లు ఎక్సైజ్ శాఖ తెలిపింది. జిల్లా ప్రొహిబిషన్ మరియు ఎక్సైజ్ అధికారి బి. కిరణ్ ఆధ్వర్యంలో ములుగు ప్రొహిబిషన్ , ఎక్సైజ్ స్టేషన్‌లో వేలం నిర్వహించనున్నారు. వేలంలో పాల్గొనే ఆసక్తి గలవారు ఉదయం 9 గంటల నుంచి 10.30 గంటల లోపు నిర్ణీత ధరావత్తు రుసుము చెల్లించి పాల్గొనవచ్చు.

ప్రపంచంలోనే అత్యంత విశిష్టమైన రాజ్యాంగం మనది

- అర్బన్ ఎమ్మెల్యే ధన్ పాల్ సూర్యనారాయణ...



నిజామాబాద్ నవంబర్26:(విజన్ ఆంధ్ర) ప్రపంచంలోనే అత్యంత విశిష్టమైన రాజ్యాంగం భారతదేశానిది అని అర్బన్ ఎమ్మెల్యే ధన్ పాల్ సూర్యనారాయణ తెలిపారు. భారతీయ సంవిధాన్ ప్రచార దళ్ ఆధ్వర్యంలో గురువారం నగరంలోని పులాంగ్ చౌరస్తాలో ప్రచార రథం ప్రారంభించారు. ఈ సందర్భంగా ఎమ్మెల్యే మాట్లాడుతూ.. రాజ్యాంగాన్ని చేతిలో పట్టుకోవడమే కాకుండా.. ప్రతి పౌరుడికి అందించడం ముఖ్యమన్నారు. 2015లో నవంబర్ 26న రాజ్యాంగ దినోత్సవ అధికారికంగా నిర్వహించాలని కేంద్ర ప్రభుత్వం నిర్వహించడం ముఖ్యమైన ముందడుగు అన్నారు. అంబేద్కర్ గారి జీవితంతో అనుబంధం ఉన్న ఐదు ప్రదేశాలను పంచ తీర్థాలుగా అభివృద్ధి చేయడం ద్వారా ఆయన వారసత్వానికి ప్రధాని మోదీ గౌరవం కల్పించారని పేర్కొన్నారు. రాజ్యాంగం దేశానికి దిక్సూచి ప్రజాస్వామ్యం దేశానికి ప్రాణవాయువని అన్నారు. కావున ప్రతి ఒక్కరూ రాజ్యాంగ స్ఫూర్తిని కాపాడుతూ ప్రజాస్వామ్య విలువలను గౌరవిస్తూ సమానత్వం సామాజిక న్యాయం కలిగిన సమాజ నిర్మాణం కోసం కృషి చేయాలని పిలుపునిచ్చారు. కార్యక్రమంలో వ్యవసాయ కమిషన్ సభ్యులు గడుగు గంగాధర్, గైని గంగారాం తదితరులు పాల్గొన్నారు.

అంజన్న సన్నిధికి గవర్నర్ దంపతులు

30న కొండగట్టులో ప్రత్యేక పూజలు..

అనంతరం జేఎన్‌టీయూలో జిల్లా అధికారులతో భేటీ

మల్యాల, నవంబర్ 26 (విజన్ ఆంధ్ర): తెలంగాణ రాష్ట్ర గవర్నర్ శివ్ ప్రతాప్ శుక్లా ఈ నెల 30వ తేదీన జగిత్యాల జిల్లాలో పర్యటించనున్నారు. సతీమణి జానకి శుక్లా, అధికారిక సిబ్బందితో కలిసి ఆయన జిల్లాకు రానున్నారు. ఈ పర్యటనలో భాగంగా మల్యాల మండలం ముత్యంపేటలోని ప్రసిద్ధ పుణ్యక్షేత్రమైన కొండగట్టు శ్రీ ఆంజనేయ స్వామి వారిని దర్శించుకుని ప్రత్యేక పూజలు నిర్వహించనున్నారు. అనంతరం కొడిమ్యాల మండలం నాచుపల్లిలోని జేఎన్‌టీయూ కళాశాలలో జిల్లా కలెక్టర్, ఎస్పీ సహా వివిధ శాఖల ఉన్నతాధికారులతో సమీక్షా సమావేశం నిర్వహిస్తారు.

?పర్యటన సాగనుందిలా..

?ఉదయం 9:20: హైదరాబాద్ లోక్‌భవన్ నుంచి బయలుదేరి 9:30 గంటలకు బేగంపేట విమానాశ్రయానికి చేరుకుంటారు. ఉదయం



9:40: బేగంపేట నుంచి ప్రత్యేక హెలికాప్టర్‌లో బయలుదేరి 10:30 గంటలకు నాచుపల్లి జేఎన్‌టీయూ హెలిప్యాడ్‌కు చేరుకుంటారు. ఉదయం 10:45: రోడ్డు మార్గంలో బయలుదేరి కొండగట్టు శ్రీ ఆంజనేయ స్వామి ఆలయానికి చేరుకుంటారు. ఉదయం 11:30 గంటల వరకు ఆలయంలో ప్రత్యేక పూజలు, అర్చనలు నిర్వహించి, వేద పండితుల ఆశీర్వచనం స్వీకరిస్తారు. ఆలయ అధికారులు గవర్నర్ దంపతులను సన్మానిస్తారు. ఉదయం 11:40: కొండగట్టు నుంచి తిరిగి నాచుపల్లి జేఎన్‌టీయూకు చేరుకుంటారు. మధ్యాహ్నం 12:45 గంటల వరకు జిల్లా కలెక్టర్, ఎస్పీ, వివిధ శాఖల జిల్లా అధికారులతో అభివృద్ధి, సంక్షేమ కార్యక్రమాలపై సమీక్ష నిర్వహిస్తారు. ?మధ్యాహ్నం 12:45 – 1:30: భోజన విరామం. మధ్యాహ్నం 1:30: జేఎన్‌టీయూ హెలిప్యాడ్ నుంచి హెలికాప్టర్‌లో తిరుగు ప్రయాణమై 2:20 గంటలకు బేగంపేట విమానాశ్రయానికి, అక్కడి నుంచి 2:35 గంటలకు లోక్‌భవన్‌కు చేరుకుంటారు.

28న ఇంచెర్లలో కిసాన్ మేళా

- జిల్లా వ్యవసాయ అధికారి సురేష్ కుమార్



ములుగు నవంబర్ 26, విజన్ ఆంధ్ర ప్రతినిధి : రైతులకు ఆధునిక వ్యవసాయ పద్ధతులపై అవగాహన కల్పించేందుకు ఈ నెల 28న (శనివారం) కిసాన్ మేళా నిర్వహించనున్నట్లు జిల్లా వ్యవసాయ అధికారి లిసురేష్ కుమార్‌లి తెలిపారు. ములుగు మండలం జంగాలపల్లి క్రాస్ సమీపంలోని ఇంచెర్ల గ్రామం ఎం.ఆర్. ఫంక్షన్ హాల్‌లో వ్యవసాయ శాఖ ఆధ్వర్యంలో మేళా జరగనుంది. ఈ మేళాలో వ్యవసాయ శాస్త్రవేత్తలు వివిధ పంటల సాగులో ఆధునిక పద్ధతులు, నూతన సాంకేతిక పరిజ్ఞానం, అధిక దిగుబడి మెళకువలపై అవగాహన కల్పించనున్నారు. ముఖ్యంగా నూనెగింజలు, చిరుధాన్యాల సాగు ప్రాముఖ్యత, యాజమాన్య పద్ధతులను వివరించనున్నారు. వరంగల్ వ్యవసాయ పరిశోధన స్థానం శాస్త్రవేత్తలు ఎల్‌నినో ప్రభావం, వాతావరణ మార్పులు, మారుతున్న వాతావరణానికి అనుగుణంగా రైతులు చేపట్టాల్సిన ముందస్తు చర్యలపై సూచనలు ఇవ్వనున్నారు. వ్యవసాయ యాంత్రీకరణ పరికరాలు, ఆధునిక పనిముట్లు, నూతన సాంకేతిక పరిజ్ఞానంపై ప్రదర్శన స్టాళ్లు ఏర్పాటు చేయనున్నారు. చీడపీడల నివారణ, ఎరువుల సమతుల్య వినియోగం, పంటల యాజమాన్యంపై రైతులు శాస్త్రవేత్తలను నేరుగా సంప్రదించి సలహాలు పొందవచ్చు. జిల్లా రైతులందరూ పెద్ద సంఖ్యలో హాజరై సద్వినియోగం చేసుకోవాలని సురేష్ కుమార్ కోరారు.

బాలుడికి గర్భాశయం... తొలగించిన వైద్యులు..

- పరిగిలో విజయవంతమైన అరుదైన చికిత్స..

- బాలుడి శరీరంలో గర్భాశయం ఉన్నట్లు గుర్తించిన వైద్యులు

- ఓ ప్రవేటు ఆసుపత్రిలో శస్త్ర చికిత్స ద్వారా గర్భాశయాన్ని తొలగించిన వైద్యులు..



వికారాబాద్ జిల్లా బ్యూరో, (విజన్ ఆంధ్ర) వైద్యరంగంలోనే అత్యంత అరుదుగా సంభవించే ఒక విచిత్రమైన కేసును వికారాబాద్ జిల్లా పరిగిలోని ఓ ప్రవేటు మల్టీస్పెషాలిటీ ఆసుపత్రి వైద్యులు గుర్తించారు. ఓ బాలుడు గర్భాశయం కల్గి ఉండడంతో విజయవంతంగా శస్త్ర చికిత్స చేసి తొలగింపజేశారు. వివరాలకు వెళితే.. పరిగి మున్సిపల్ పరిధిలోని ఓగ్రామానికి చెందిన 17 ఏళ్ల బాలుడు కడుపునొప్పి, కుడివైపు గజ్జ ప్రాంతం మరియు వృషణ సంచిలో వాపుతో చికిత్స కోసం ఛత్రాజీ మల్టీస్పెషాలిటీ ఆసుపత్రికి వచ్చాడు. బాలుడి 10 ఏళ్ల వయస్సులో వృషణం కిందకు దిగకపోవడం కారణంగా శస్త్రచికిత్స చేయించుకున్నప్పటికీ, ఆ సమయంలో వృషణం గుర్తించబడలేదు.

బాలుడిలో గర్భాశయాన్ని గుర్తించారిలా..

ప్రస్తుతం వైద్యులు మరింత లోతుగా శస్త్రచికిత్స ద్వారా పరిశీలించగా, పురుషుడి శరీరంలో ఉండకూడని గర్భాశయం వంటి స్త్రీ పున:రుత్పత్తి అవయవం ఉన్నట్లు గుర్తించారు. ఇది వైద్యరంగంలోనే అత్యంత అరుదుగా కనిపించే పెరిసిస్టెంట్ ముల్లేరియన్ డక్ట్ సిండ్రోమ్ (పీఎండీఎస్) అనే జన్యుపరమైన సమస్యకు సంబంధించినదిగా వైద్యులు అనుమానిస్తున్నారు. ఈ పరిస్థితిలో పురుషుడి శారీరక లక్షణాలు ఉన్నప్పటికీ, కడుపులోని అంతర్ భాగంలో గర్భాశయం వంటి స్త్రీ పున:రుత్పత్తి అవయవాలు ఉండవచ్చని అభిప్రాయం వ్యక్తం చేస్తున్నారు. బాలుడి గర్భాశయాన్ని వైద్యులు ఎంతో జాగ్రత్తగా శస్త్రచికిత్స నిర్వహించి విజయవంతంగా పూర్తి చేశారు.

నిలకడగా బాలుడి ఆరోగ్య పరిస్థితి..

శస్త్ర చికిత్సల అనంతరం బాలుడిని డిస్చార్జ్ చేశామని, అతని ఆరోగ్య పరిస్థితి నిలకడగా ఉందని, ప్రస్తుతం ఇంట్లోనే కోలుకుంటున్నాడని ఆసుపత్రి వైద్యులు స్పష్టం చేశారు. ఈ అరుదైన కేసును విజయవంతంగా నిర్వహించడం ద్వారా పరిగి ప్రాంతంలో అత్యాధునిక వైద్యంతో పాటు శస్త్రచికిత్స సేవలు అందుబాటులో ఉన్నాయని (ఛత్రాజీ మల్టీస్పెషాలిటీ ఆసుపత్రి) వైద్యులు తెలిపారు.

రోడ్డు ప్రమాద బాధితులను పరామర్శించిన లక్ష్మణ్ బాబు



ములుగు నవంబర్ 26;విజన్ ఆంధ్ర ప్రతినిధి. వంద రోజుల పనికి వెళుతండగా శివం గార్డెన్స్ సమీపంలో కారు ఢీకొట్టి గాయపడిన మాజీ ఎంపీటీసీ జన్నారపు శ్రీనివాస్, మహమ్మద్ అజీజ్ పాషాలను బీఆర్ఎస్ జిల్లా అధ్యక్షుడు కాకులమర్రి లక్ష్మణ్ బాబు ఆసుపత్రిలో పరామర్శించారు. బాధితుల ఆరోగ్య పరిస్థితిని తెలుసుకొని, మెరుగైన వైద్యం అందించాలని వైద్యులకు సూచించారు. బాధిత కుటుంబాలకు పార్టీ అండగా ఉంటుందని భరోసా ఇచ్చారు.

ఎస్.ఐ.ఆర్ అమలులో నిజామాబాద్ జిల్లా పనితీరు భేష్

- అభినందించిన తెలంగాణ రాష్ట్ర అదనపు ప్రధాన ఎన్నికల అధికారి డాక్టర్ వాసం వెంకటేశ్వర్ రెడ్డి

- ఈ.ఆర్.ఓలు, ఏ.ఈ.ఆర్.ఓ లతో సమీక్ష....

క్షేత్రస్థాయి పరిశీలన



నిజామాబాద్, నవంబర్ 26 :(విజన్ ఆంధ్ర) ప్రత్యేక ఓటరు సమగ్ర సవరణ (స్పెషల్ ఇంటెన్సివ్ రివిజన్) ప్రక్రియ అమలులో నిజామాబాద్ జిల్లా పనితీరు భేషుగ్గా ఉందని తెలంగాణ రాష్ట్ర అదనపు ప్రధాన ఎన్నికల అధికారి డాక్టర్ వాసం వెంకటేశ్వర్ రెడ్డి కితాబిచ్చారు. ఎన్నికల సంఘం మార్గదర్శకాలను అనుసరిస్తూ జిల్లా ఎన్నికల అధికారిగా వ్యవహరిస్తున్న కలెక్టర్ వర్యవేక్షణలో బీ.ఎల్.ఓలు మొదలుకుని ఈ.ఆర్.ఓల స్థాయి వరకు ఎంతో పకడ్బందీగా, పారదర్శకంగా ఎస్.ఐ.ఆర్ ప్రక్రియను నిర్వహించారని ప్రత్యేకంగా అభినందించారు. జిల్లాలో నిర్వహించిన ఎస్.ఐ.ఆర్ అమలు తీరుపై గురువారం అదనపు ప్రధాన ఎన్నికల అధికారి డాక్టర్ వాసం వెంకటేశ్వర్ రెడ్డి సమీకృత జిల్లా కార్యాలయాల సముదాయంలోని సమావేశ మందిరంలో ఈ.ఆర్.ఓలు, ఏ.ఈ.ఆర్.ఓలు, అదనపు ఏ.ఈ.ఆర్.ఓలతో సమీక్ష జరిపారు. ఈ ప్రక్రియ అమలు తీరు గురించి కలెక్టర్ ఇలా త్రిపాఠి అడిషనల్ సీఈఓ దృష్టికి తెచ్చారు. ఒక్కో నియోజకవర్గం వారీగా ఈ.ఆర్.ఓలకు ఆయన వివరాలు అడిగి తెలుసుకుంటూ క్షుణ్ణంగా సమీక్ష నిర్వహించారు. ముఖ్యంగా ఏ.ఎస్.డీ.డీ (ఆబ్సెంట్, షిఫ్టెడ్, డెత్, డిలీటెడ్) జాబితా రూపకల్పనలో పాటించిన మార్గదర్శకాలు, అనుసరించిన పద్ధతుల గురించి అడిగి తెలుసుకుని సంతృప్తి వ్యక్తం చేశారు. ఎస్.ఐ.ఆర్ షెడ్యూల్ కు అనుగుణంగా పక్కాగా ఈ ప్రక్రియను నిర్వహించారని అన్నారు. తుది ఓటరు జాబితా రూపకల్పన కోసం ఎన్నికల సంఘం మరికొంత గడువును పొడిగించిన దృష్ట్యా, ఇదే స్ఫూర్తిని కొనసాగిస్తూ ఏ.ఎస్.డీ.డీ జాబితాను మరింత క్షుణ్ణంగా పరిశీలించుకోవాలని అదనపు ప్రధాన ఎన్నికల అధికారి సూచించారు. బీ.ఎల్.ఓలు క్షేత్రస్థాయికి వెళ్లి ఏ.ఎస్.డీ.డీ జాబితాలో ఉన్న ఒక్కో ఓటరు వారీగా పునఃపరిశీలన జరిపేలా చర్యలు తీసుకోవాలని ఆదేశించారు. ఒకవేళ ఎక్కడైనా పొరపాటు జరిగినట్లు గుర్తిస్తే, తక్షణమే దానిని సరిచేసుకునేందుకు ప్రస్తుతం అవకాశం ఉందన్నారు. ఎట్టి పరిస్థితుల్లోనూ అర్హత కలిగిన ఏ ఒక్క ఓటరు పేరు సైతం ఓటరు జాబితా నుండి తొలగించబడక

అర్హులైన ప్రతి కుటుంబానికి బీమా పథకం అందాలి

- దరఖాస్తుల నమోదు ప్రక్రియలో ఎలాంటి పొరపాట్లకు తావివ్వొద్దు

- జిల్లా కలెక్టర్ రాజర్షి షా



ఆదిలాబాద్ బ్యూరో నవంబర్ 26 (విజన్ ఆంధ్ర)జిల్లా కేంద్రంలోని రాంనగర్‌లో కొనసాగుతున్న 'ఇందిరమ్మ కుటుంబ జీవిత బీమా పథకం' దరఖాస్తుల స్వీకరణ, నమోదు ప్రక్రియను జిల్లా కలెక్టర్ రాజర్షి షా గురువారం ఆకస్మికంగా తనిఖీ చేశారు. ఈ సందర్భంగా దరఖాస్తుల నమోదు కేంద్రాన్ని సందర్శించి, అక్కడ చేపడుతున్న పనుల పురోగతిని, సిబ్బంది పనితీరును అడిగి తెలుసుకున్నారు. దరఖాస్తుదారుల ఆధార్ కార్డు, రేషన్ కార్డు తదితర గుర్తింపు పత్రాల ఆధారంగా ఆన్‌లైన్‌లో వివరాలను నమోదు చేస్తున్న విధానాన్ని స్వయంగా పరిశీలించారు. లబ్ధిదారుల వివరాల నమోదులో ఎలాంటి పొరపాట్లకు అవకాశం లేకుండా జాగ్రత్తలు తీసుకోవాలని, ప్రక్రియను పూర్తి పారదర్శకంగా నిర్వహించాలని సిబ్బందిని ఆదేశించారు. అర్హులైన ప్రతి పేద కుటుంబానికి ప్రభుత్వ సంక్షేమ పథకాల ప్రయోజనాలు అందించడమే ఇందిరమ్మ కుటుంబ జీవిత బీమా పథకం ప్రధాన ఉద్దేశమని కలెక్టర్ తెలిపారు. దరఖాస్తుల నమోదుకు వచ్చే ప్రజలకు ఎలాంటి ఇబ్బందులు కలగకుండా సిబ్బంది బాధ్యతాయుతంగా వ్యవహరించాలని సూచించారు. నిర్ణీత గడువులోగా దరఖాస్తుల స్వీకరణ, వివరాల నమోదు, ధ్రువీకరణ ప్రక్రియను వంద శాతం పూర్తి చేయాలని సంబంధిత అధికారులను ఆదేశించారు. అనంతరం నమోదు కేంద్రానికి వచ్చిన స్థానిక ప్రజలతో కలెక్టర్ నేరుగా మాట్లాడారు. దరఖాస్తుల సమర్పణలో ఏవైనా ఇబ్బందులు ఎదురవుతున్నాయా, సిబ్బంది సహకారం ఎలా ఉందని అడిగి తెలుసుకున్నారు. ప్రజలకు అవసరమైన సహాయ సహకారాలు అందిస్తూ పథకం అమలును సమర్థవంతంగా చేపట్టాలని అధికారులకు సూచించారు. ఈ కార్యక్రమంలో మున్సిపల్ చైర్ పర్సన్ అనూష, కమిషనర్ జగదీష్ గౌడ్, స్థానిక కౌన్సిలర్, వార్డు అధికారులు, సంబంధిత శాఖల సిబ్బంది తదితరులు పాల్గొన్నారు.

ఆదిలాబాద్ లోఘనంగా భారత రాజ్యాంగ దినోత్సవ వేడుకలు

- అంబేద్కర్ విగ్రహానికి జిల్లా కలెక్టర్, ఎస్పీ, మున్సిపల్ చైర్‌పర్సన్ ఘన నివాళులు

- రాజ్యాంగ హక్కులతో పాటు పౌర బాధ్యతలను ప్రతి ఒక్కరూ గుర్తించాలి - జిల్లా కలెక్టర్ రాజర్షి షా

- సమానత్వం, సామాజిక న్యాయం, సోదరభావమే రాజ్యాంగ స్ఫూర్తి - జిల్లా ఎస్పీ అఖిల్ మహాజన్

- అంబేద్కర్ ఆశయాలను ఆచరిస్తూ సమాజ అభ్యున్నతికి కృషి చేయాలి - మున్సిపల్ చైర్‌పర్సన్ బండారి అనూష



ఆదిలాబాద్ బ్యూరో నవంబర్ 26(విజన్ ఆంధ్ర) ఆదిలాబాద్ పట్టణంలోని అంబేద్కర్ చౌక్‌లో గురువారం భారత రాజ్యాంగ దినోత్సవ వేడుకలను ఘనంగా నిర్వహించారు. మాల, మహార్, నేతకాని అనుబంధ కులాల జేఏసీ ఆధ్వర్యంలో నిర్వహించిన ఈ కార్యక్రమానికి జిల్లా కలెక్టర్ రాజర్షి షా, జిల్లా ఎస్పీ అఖిల్ మహాజన్, మున్సిపల్ చైర్‌పర్సన్ బండారి అనూష సతీష్ ముఖ్య అతిథులుగా హాజరయ్యారు. ఈ సందర్భంగా రాజ్యాంగ నిర్మాత డాక్టర్ బి.ఆర్. అంబేద్కర్ విగ్రహానికి పూలమాలలు వేసి ఘనంగా నివాళులర్పించారు. అనంతరం రాజ్యాంగ విశిష్టతను, ప్రజాస్వామ్య విలువలను స్మరించుకున్నారు. ఈ సందర్భంగా జిల్లా కలెక్టర్ రాజర్షి షా మాట్లాడుతూ.. భారత రాజ్యాంగం ప్రపంచంలోనే అత్యంత గొప్ప రాజ్యాంగాల్లో ఒకటని పేర్కొన్నారు. దేశంలోని ప్రతి పౌరుడికి సమాన హక్కులు, స్వేచ్ఛ, సామాజిక న్యాయం కల్పించేలా డాక్టర్ బి.ఆర్. అంబేద్కర్ అద్భుతమైన రాజ్యాంగాన్ని రూపొందించారని కొనియాడారు. కుల, మత, ప్రాంత, భాషా భేదాలకు అతీతంగా ప్రతి ఒక్కరికీ సమాన అవకాశాలు కల్పిస్తూ దేశ ప్రజాస్వామ్య వ్యవస్థకు రాజ్యాంగం పునాదిగా నిలుస్తోందన్నారు. రాజ్యాంగం కల్పించిన హక్కులపై ప్రతి ఒక్కరూ అవగాహన కలిగి ఉండటంతో పాటు, అందులో పొందుపరిచిన ప్రాథమిక విధులను బాధ్యతాయుతంగా నిర్వర్తించాలని సూచించారు. ముఖ్యంగా యువత, విద్యార్థులు రాజ్యాంగ ఆశయాలు, విలువలను ఆకళింపు చేసుకుని సమానత్వం, సోదరభావం, సామాజిక న్యాయం వంటి సూత్రాలను జీవితంలో ఆచరించాలని పిలుపునిచ్చారు. బాధ్యతాయుత పౌరులుగా ఎదిగి దేశాభివృద్ధిలో భాగస్వాములు కావాలని ఆకాంక్షించారు. జిల్లా ఎస్పీ అఖిల్ మహాజన్ మాట్లాడుతూ.. భారత రాజ్యాంగం ప్రతి పౌరుడికి సమాన హక్కులు, స్వేచ్ఛ, న్యాయం కల్పించిందన్నారు. రాజ్యాంగం నిర్దేశించిన చట్టాలు, నియమాలను ప్రతి ఒక్కరూ గౌరవిస్తూ బాధ్యతాయుతంగా వ్యవహరించాలని సూచించారు. సమాజంలో శాంతిభద్రతల పరిరక్షణ, సామాజిక సమానత్వం, సోదరభావం పెంపొందించడంలో ప్రతి పౌరుడి పాత్ర కీలకమన్నారు. డాక్టర్ బి.ఆర్. అంబేద్కర్ ఆశయాలను స్ఫూర్తిగా తీసుకుని కుల, మత, ప్రాంతీయ భేదాలకు తావులేకుండా సమానత్వ భావనతో ముందుకు సాగాలని పిలుపునిచ్చారు. ముఖ్యంగా యువత రాజ్యాంగ విలువలను తెలుసుకుని, చట్టాల పట్ల అవగాహన పెంపొందించుకుని మంచి పౌరులుగా ఎదగాలని సూచించారు. మున్సిపల్ చైర్‌పర్సన్ బండారి అనూష మాట్లాడుతూ.. భారత రాజ్యాంగం ప్రతి పౌరుడికి సమాన హక్కులు, స్వేచ్ఛ, సమాన అవకాశాలు కల్పిస్తూ ప్రజాస్వామ్యానికి బలమైన పునాదిగా నిలుస్తోందన్నారు. రాజ్యాంగ నిర్మాత డాక్టర్ బి.ఆర్. అంబేద్కర్ ఆశయాలను ప్రతి ఒక్కరూ ఆదర్శంగా తీసుకోవాలని సూచించారు. సమాజంలో కుల, మత, ప్రాంతీయ భేదాలకు తావులేకుండా సమానత్వం, సోదరభావం, సామాజిక న్యాయం పరిఢవిల్లేలా ప్రతి ఒక్కరూ కృషి చేయాలని పిలుపునిచ్చారు. రాజ్యాంగం కల్పించిన హక్కులను సద్వినియోగం చేసుకుంటూ, పౌరులుగా తమ విధులను బాధ్యతగా నిర్వర్తించాలన్నారు. ముఖ్యంగా యువత అంబేద్కర్ ఆలోచనా విధానాన్ని, రాజ్యాంగ విలువలను అనుసరిస్తూ విద్య, సామాజిక చైతన్యం ద్వారా సమాజ అభ్యున్నతికి పాటుపడాలని ఆకాంక్షించారు. ఈ కార్యక్రమంలో ఎస్సీ సంక్షేమ శాఖ అధికారి సునీత, ఎస్సీ కార్పొరేషన్ ఈడీ మనోహర్, వివిధ శాఖల అధికారులు, మాల, మహార్, నేతకాని కులాల జేఏసీ నాయకులు, వివిధ ప్రజా సంఘాల ప్రతినిధులు, స్థానిక ప్రజలు తదితరులు పాల్గొన్నారు.

సురక్షిత్ కార్యక్రమంలో ఆదిలాబాద్‌కు ప్రత్యేక గుర్తింపు

- హెచ్ఐవీ నియంత్రణ, పరీక్షలు, చికిత్సలో గణనీయమైన పురోగతి

- సమష్టి కృషితో మెరుగైన ఫలితాలు..

- వైద్య, ఆరోగ్య సిబ్బందిని అభినందించిన కలెక్టర్ రాజర్షి షా



ఆదిలాబాద్ బ్యూరో నవంబర్ 26 (విజన్ ఆంధ్ర)హెచ్ఐవీ, ఎయిడ్స్ నియంత్రణ, పరీక్షల విస్తరణ, కొత్త కేసుల గుర్తింపు, బాధితులకు ఏఆర్‌టీ చికిత్స కొనసాగింపు, వైరల్ లోడ్ పరీక్షల నిర్వహణలో సమర్థవంతమైన చర్యలు చేపట్టిన ఆదిలాబాద్ జిల్లా సురక్షిత్ కార్యక్రమంలో ప్రత్యేక గుర్తింపు సాధించడం అభినందనీయమని జిల్లా కలెక్టర్ రాజర్షి షా గురువారం ఒక ప్రకటనలో పేర్కొన్నారు. జిల్లాలోని ప్రతి పీహెచ్‌సీకి ప్రత్యేక లక్ష్యాలు నిర్దేశించి, మారుమూల గ్రామాల్లోనూ మొబైల్ ఐసీటీసీ వాహనాల ద్వారా హెచ్ఐవీ పరీక్షలు నిర్వహించినట్లు తెలిపారు. చికిత్స మధ్యలో నిలిపివేసిన బాధితులను గుర్తించి తిరిగి ఏఆర్‌టీ చికిత్సలోకి తీసుకురావడంతో పాటు, వారికి నిరంతర కౌన్సెలింగ్, వైద్య సేవలు అందిస్తున్నామన్నారు. జిల్లా వైద్య ఆరోగ్యశాఖ అధికారి డాక్టర్ సాధన, అదనపు డీఎంహెచ్‌వో డాక్టర్ ఈశ్వర్, డీఏపీసీయూ నాగరాజు ఆధ్వర్యంలో వైద్యాధికారులు, క్షేత్రస్థాయి సిబ్బంది, ఏఆర్‌టీ, ఐసీటీసీ కేంద్రాలు, స్వచ్ఛంద సంస్థలు సమన్వయంతో పనిచేయడం వల్లే ఈ గుర్తింపు సాధ్యమైందని కలెక్టర్ అభినందించారు. భవిష్యత్తులోనూ హెచ్ఐవీ పరీక్షల విస్తరణ, బాధితులకు నిరంతర చికిత్స, ప్రజల్లో అవగాహన పెంపునకు ప్రాధాన్యమివ్వాలని సూచించారు. హెచ్ఐవీ బాధితుల పట్ల వివక్ష చూపకుండా గౌరవప్రదమైన వైద్య సేవలు అందిస్తూ, హెచ్ఐవీ రహిత సమాజ నిర్మాణానికి ప్రతి ఒక్కరూ కృషి చేయాలని కలెక్టర్ పిలుపునిచ్చారు.

రాజ్యాంగ పరిరక్షణకు ప్రతి ఒక్కరూ కట్టుబడి ఉండాలి

- ఆదిలాబాద్ జిల్లా కాంగ్రెస్ అధ్యక్షులు డా. నరేష్ జాదవ్ గారు

- హైదరాబాదులో నిర్వహించిన " సంవిధాన్ రక్షా మార్చ్ "లో పాల్గొన్న ఆదిలాబాద్ జిల్లా కాంగ్రెస్ అధ్యక్షులు డా. నరేష్ జాదవ్, ఏ ఎం సి చైర్మన్ బోరంచు .



ఆదిలాబాద్ బ్యూరో నవంబర్ 26 (విజన్ ఆంధ్ర)ఏఐసీసీ పిలుపు మేరకు దేశవ్యాప్తంగా నిర్వహిస్తున్న " లిఓట్ బచావో – దేశ్ బచావో అభియాన్‌లి " కార్యక్రమంలో భాగంగా, రాజ్యాంగ ఆవిర్భావ దినోత్సవం సందర్భంగా ఈరోజు హైదరాబాద్‌లో భారీగా నిర్వహించిన " లిసంవిధాన్ రక్షా మార్చ్‌లి " కార్యక్రమంలో తెలంగాణ ముఖ్యమంత్రి శ్రీ రేవంత్ రెడ్డి , ఉప ముఖ్యమంత్రి భట్టి విక్రమార్క,తెలంగాణ కాంగ్రెస్ ఇన్‌చార్జి బి.ఎం. సందీప్ కుమార్, టీపీసీసీ అధ్యక్షులు మహేష్ కుమార్ గౌడ్ , రాష్ట్ర మంత్రులు, రాష్ట్ర కాంగ్రెస్ నాయకులు ఈ కార్యక్రమంలో భారి ఎత్తున పాల్గొనడం జరిగింది ఈ కార్యక్రమంలో మాజీ టీపీసీసీ జనరల్ సెక్రటరీ గంద్రత్ సుజాత, ఆదిలాబాద్ మార్కెట్ కమిటీ చైర్మన్ బోరంచు శ్రీకాంత్ రెడ్డి, మాజీ డీసీసీ అధ్యక్షులు సాజిద్ ఖాన్ , ఆదిలాబాద్ జిల్లా గ్రంథాలయ సంస్థ చైర్మన్ మల్లెపూల నర్సయ్య ల తో కలిసి డా. నరేష్ జాదవ్ పాల్గొన్నారు. ట్యాంక్ బండ్ సమీపంలోని భారత రాజ్యాంగ నిర్మాత, భారతరత్న డాక్టర్ బి.ఆర్. అంబేద్కర్ విగ్రహానికి నివాళులర్పించిన అనంతరం ప్రారంభమైన ఈ భారీ పాదయాత్రలో పాల్గొని, నెక్లెస్ రోడ్‌లోని మాజీ ప్రధానమంత్రి, భారతరత్న ఇందిరా గాంధీ గారి విగ్రహం వరకు కాంగ్రెస్ పార్టీ నాయకులు, కార్యకర్తలతో కలిసి పాదయాత్ర నిర్వహించారు. ఈ సందర్భంగా డా. నరేష్ జాదవ్ మాట్లాడుతూ భారత రాజ్యాంగం దేశంలోని ప్రతి పౌరుడికి కుల, మత, ప్రాంత, భాషా భేదాలు లేకుండా సమాన హక్కులు, స్వేచ్ఛ, సామాజిక న్యాయం, సమానత్వాన్ని కల్పించిందని అన్నారు. రాజ్యాంగం ప్రసాదించిన హక్కులను, ప్రజాస్వామ్య వ్యవస్థను పరిరక్షించుకోవడం ప్రతి ఒక్కరి బాధ్యత అని పేర్కొన్నారు. రాజ్యాంగ నిర్మాత డాక్టర్ బి.ఆర్. అంబేద్కర్ గారి ఆశయాలను, రాజ్యాంగంలోని మౌలిక విలువలను కాపాడేందుకు కాంగ్రెస్ పార్టీ నిరంతరం పోరాటం చేస్తోందని తెలిపారు. దేశంలో ప్రజాస్వామ్య వ్యవస్థ మరింత బలోపేతం కావాలంటే రాజ్యాంగ స్ఫూర్తిని భావితరాలకు అందించాల్సిన అవసరం ఉందన్నారు. కేంద్రంలోని బీజేపీ ప్రభుత్వం రాజ్యాంగ మౌలిక సూత్రాలకు విరుద్ధంగా వ్యవహరిస్తూ, ప్రజాస్వామ్య వ్యవస్థను బలహీనపరిచే విధంగా పాలన సాగిస్తోందని ఆయన విమర్శించారు. ముఖ్యంగా ఓటు హక్కు పరిరక్షణ విషయంలో కేంద్ర ప్రభుత్వం అనుసరిస్తున్న విధానాలు అనేక అనుమానాలకు తావిస్తున్నాయని అన్నారు. ఎస్ఐఆర్ (స్పెషల్ ఇంటెన్సివ్ రివిజన్) ప్రక్రియను అడ్డుపెట్టుకొని బీజేపీకి వ్యతిరేకంగా ఉన్న ఓటర్ల పేర్లను ఓటరు జాబితా నుంచి తొలగించేందుకు కుట్రలు చేస్తోందని ఆయనఅన్నారు . అర్హులైన ప్రతి ఒక్కరి ఓటు హక్కును కాపాడటం ప్రజాస్వామ్య పరిరక్షణలో అత్యంత కీలకమని స్పష్టం చేశారు. ఓటు హక్కు పరిరక్షణతో పాటు భారత రాజ్యాంగ పరిరక్షణ కోసం కాంగ్రెస్ పార్టీ చేపడుతున్న "ఓట్ బచావో – దేశ్ బచావో" ఉద్యమంలో ప్రతి ఒక్కరూ భాగస్వాములు కావాలని పిలుపునిచ్చారు. ప్రజాస్వామ్య విలువలు, లౌకికవాదం, సామాజిక న్యాయం, సమానత్వం కోసం కాంగ్రెస్ పార్టీ తన పోరాటాన్ని నిరంతరం కొనసాగిస్తుందని డా. నరేష్ జాదవ్ స్పష్టం చేశారు. ఈ సంవిధాన్ రక్షా మార్చ్ కార్యక్రమంలో కాంగ్రెస్ పార్టీ జాతీయ, రాష్ట్ర నాయకులతో పాటు పలువురు ప్రజాప్రతినిధులు, ఆదిలాబాద్ జిల్లా కాంగ్రెస్ నాయకులు, కార్యకర్తలు పెద్ద సంఖ్యలో పాల్గొన్నారు.

సిద్దిపేట నడిబొడ్డులో అక్రమ నిర్మాణం చేపట్టిన పట్టించుకోని మున్సిపల్ అధికారులు!

- విశ్వహిందూ పరిషత్ నాయకుల ఆరోపణ

సామాన్యునికి ఒక చట్టం వీరికి ఒక చట్టం?



సిద్దిపేట జిల్లా ప్రతినిధి (విజన్ ఆంధ్ర) 26 నవంబర్ : సిద్దిపేట జిల్లా కేంద్రంలో గల నడిబొడ్డున పట్టణం లోని చర్చి అఫ్ సౌత్ ఇండియా సిద్దిపేట నడి బొడ్డున మున్సిపల్ కార్యాలయం పక్కన అక్రమంగా కమర్షియల్ గా నిర్మాణాలు దాదాపు 20దుకాణసముదాయాలు చేపట్టారు. ఈ యొక్క చర్చి భూమి కోర్టు వివాదాల్లో ఉన్నది అట్టి భూమిలో మున్సిపల్ కు సంబంధించిన ఎలాంటి పర్మిషన్ లేకుండా దుకాణ సముదాయం కట్టించారు ఆ యొక్క భూమి కోర్టు వివాదాల్లో ఉండి ఎలాంటి అనుమతులు లేకుండా నిర్మాణాలు చేపడితే అధికారుల కళ్ళ ముందు కనిపించిన గాని నిమ్మకు నేరెత్తినట్టు పట్టించుకోకుండా ఉన్నారు. ఎందుకంటే అధికారులు పెద్ద ఎత్తున లంచాలు తీసుకున్నారు కాబట్టి ఆ యొక్క నిర్మాణాలు ఏరోజు కూడా ఆపడానికి కూడా ప్రయత్నం చేయలేదు. సామాన్య ప్రజలు చిన్న రేకుల రూమ్ వేసుకుంటే వచ్చి కూల్చి వేస్తారు అలాంటిది ఈ పెద్ద సముదాయాన్ని ఆపలేని పరిస్థితిలో అధికారులు ఉన్నారు ఎందుకంటే పెద్ద ఎత్తున డబ్బులు చేతులు మారాయి. ఈ యొక్క 20 దుకాణ సముదాయానికి షెటర్ కు 10 లక్షల లెక్క సామాన్య ప్రజల దగ్గర వసూలు చేసినారు. మేము ఆర్టిఏ ద్వారా మున్సిపల్ కార్యాలయం వెళ్లి అడగగా మేము వారికి నోటీసులు ఇచ్చాము త్వరలో పై అధికారుల దృష్టికి తీసుకెళ్తామని సమాధానం ఇచ్చారు. ఇప్పటికైనా ప్రభుత్వం స్పందించి ఆ యొక్క నిర్మాణాలను కుల్చి అధికారులను సస్పెండ్ చేసి అక్రమ నిర్మాణం చేపట్టిన వారిని వెంటనే అరెస్టు చేయాలని విశ్వహిందూ పరిషత్ రాష్ట్ర నాయకులు గ్యాదరి రాజారాం డిమాండ్ చేయడం జరిగింది. ఈ కార్యక్రమంలో పొదిల శ్రీనివాస్ అజయ్ యోగేశ్వర్ తదితరులు పాల్గొన్నారు.

రాజ్యాంగ హక్కులతో పేదలను అభివృద్ధి చేయాలి ..

- అంబేద్కర్ ఆశయ సాధనే లక్ష్యం

- కాంగ్రెస్ సీనియర్ నాయకులు డాక్టర్ పెరుమాండ్ల రామకృష్ణ



హనుమకొండ జిల్లా ప్రతినిది నవంబర్ 26 (విజన్ ఆంధ్ర) : పేద, బడుగు, బలహీన వర్గాల ప్రజలకు హక్కులను కల్పించి, వారందరినీ సమాజంలో అందరితో సమానంగా అభివృద్ధి చేసే లక్ష్యంతో డాక్టర్ బాబాసాహెబ్ అంబేద్కర్ భారత రాజ్యాంగాన్ని అందించారని కాంగ్రెస్ సీనియర్ నాయకులు డాక్టర్ పెరుమాండ్ల రామకృష్ణ పేర్కొన్నారు. భారత రాజ్యాంగ దినోత్సవం సందర్భంగా గురువారం ప్రజా సంఘాల జేఏసీ చైర్మన్ సురేష్ నాయకత్వంలో ఏర్పాటు చేసిన కార్యక్రమంలో డాక్టర్ పెరుమాండ్ల రామకృష్ణ ముఖ్య అతిథిగా పాల్గొని ప్రసంగించారు. అంబేద్కర్ రచించిన భారత రాజ్యాంగ పీఠికను ఆదర్శంగా తీసుకొని ప్రపంచంలోని ఎన్నో దేశాలు తమ రాజ్యాంగాలను రూపొందించుకున్నాయని, అటువంటి గొప్ప చరిత్ర మన రాజ్యాంగానికి ఉందని కొనియాడారు. నేడు పేద, బడుగు, బలహీన వర్గాల ప్రజలు సమాజంలో గౌరవంగా జీవిస్తూ, స్వేచ్ఛగా తిరుగుతూ కడుపు నిండా తింటున్నారంటే దానికి కారణం అంబేద్కర్ అందించిన రాజ్యాంగ రక్షణేనని స్పష్టం చేశారు. ప్రస్తుతం దేశంలో భారత రాజ్యాంగాన్ని మార్చే దిశగా కొన్ని శక్తులు కుట్రలు చేస్తున్నాయని, అటువంటి శక్తులను ప్రజా సంఘాల తరపున తీవ్రంగా హెచ్చరిస్తున్నామని కాంగ్రెస్ సీనియర్ నాయకులు డాక్టర్ పెరుమాండ్ల రామకృష్ణ అన్నారు. భారత రాజ్యాంగాన్ని ముట్టుకోవాలని చూస్తే అణగారిన పేద, బడుగు, బలహీన వర్గాలు ఏమాత్రం సహించబోవని, అటువంటి శక్తులను తరిమి తరిమి కొడతామని స్పష్టం చేశారు. దేశంలోని ఎమ్మెల్యేలు, ఎంపీలు, మంత్రులు, ముఖ్యమంత్రులు, కేంద్ర మంత్రులు, ప్రధానమంత్రితో సహా పాలకులు అందరూ భారత రాజ్యాంగ విలువలకు కట్టుబడి పనిచేయాలని డిమాండ్ చేశారు. రాజ్యాంగ వ్యవస్థలు పేద, బడుగు, బలహీన వర్గాలకు పూర్తిస్థాయిలో అందుబాటులో ఉండి, వారి అభ్యున్నతే ధ్యేయంగా ప్రభుత్వాలు పనిచేయాలని కోరారు. ఈ కార్యక్రమంలో మహాత్మ జ్యోతిరావు పూలే సామాజిక న్యాయవేదిక రాష్ట్ర అధ్యక్షుడు కేడల ప్రసాద్, తెలంగాణ మాదిగ ప్రజా సమితి రాష్ట్ర అధ్యక్షుడు మేడ స్వామి, రాష్ట్ర నాయకుడు బొచ్చు మొగిలి, రజక రిజర్వేషన్ పోరాట సమితి రాష్ట్ర అధ్యక్షుడు చాపర్తి కుమార్ గాడ్గే, వివిధ ప్రజాసంఘాల నాయకులు మోరే ఐలయ్య, సంజయ్, దామెర ప్రభాకర్, పెద్దలు తదితరులు పాల్గొన్నారు.

సైన్స్ ఫెయిర్ కార్యక్రమంలో పాల్గొన్న గ్రంథాలయ చైర్మన్ దర్వల్లి చంద్రం



సిద్దిపేట జిల్లా ప్రతినిధి (విజన్ ఆంధ్ర) నవంబర్ 26 : సిద్దిపేట జిల్లా కేంద్రంలో ఏర్పాటు చేసినజాతీయ సైన్స్ దినోత్సవం సందర్భంగా సిద్దిపేట జిల్లా గ్రంథాలయ సంస్థ చైర్మన్ దరిపల్లి చంద్రం గారు మాట్లాడుతూ.. సైన్స్ అనేది మానవ అభివృద్ధికి పునాది అని, శాస్త్రీయ ఆలోచనలు, పరిశోధనలు సమాజ ప్రగతికి ఎంతో దోహదపడతాయని అన్నారు. విద్యార్థులు చిన్నప్పటి నుంచే శాస్త్రీయ దృక్పథాన్ని అలవర్చుకోవాలని, మూఢనమ్మకాలకు దూరంగా ఉంటూ ప్రశ్నించే తత్వాన్ని పెంపొందించుకోవాలని పిలుపునిచ్చారు. గ్రంథాల యాల ద్వారా విద్యార్థుల్లో విజ్ఞానాన్ని, పరిశోధనా ఆసక్తిని పెంపొందించేందుకు కృషి చేస్తామని తెలిపారు. ఈ సందర్భంగా విద్యార్థులకు, ఉపాధ్యాయులకు, విజ్ఞాన ప్రియులందరికీ జాతీయ సైన్స్ దినోత్సవ శు భాకాంక్షలు తెలియజేశారు.

నవంబర్ 26 భారత రాజ్యాంగ ఆవిర్భావ దినోత్సవం

- అంబేద్కర్ కి పూలమాల వేసిన బిజెపి మానుకోట టౌన్ ఇంచార్జ్ ఎల్డీ మల్లయ్య



మహబూబాబాద్ జిల్లా ప్రతినిధి నవంబర్ 26 (విజన్ ఆంధ్ర): మహబూబాబాద్ మున్సిపాలిటీ పరిధిలోని బిజెపి నాయకులు కార్యకర్తలు మేధావులు అందరూ పెద్ద ఎత్తున పాల్గొని అంబేద్కర్ కి పూలమాలలు వేయడం జరిగింది. ఈ కార్యక్రమాన్ని ఉద్దేశించి ఎల్డి మల్లయ్య మాట్లాడుతూ భారత రాజ్యాంగం ఆమోదించబడిన తేదీ నవంబర్ 26 ఈరోజు ఎంతో శుభదినం ఎందరో మేధావులు కష్టపడి వ్రాసిన రాజ్యాంగమని తమ అమూల్యమైన మేధాశక్తిని ఉపయోగించి వారు ఈ దేశాన్ని ఏ విధంగా నడిపించాలి ఎలా ఉండాలి ఎలా పరిపాలించాలనే భావాలన్నింటినీ వ్యక్తపరిచి పొందపరిచిన రోజు నవంబర్ 26 ఈ యొక్క రోజున రాజ్యాంగ ఆవిర్భావ దినోత్సవం జరుపుకోవడం ఎంతో సంతోషంగా ఉందని వారు అన్నారు. భారత రాజ్యాంగాన్ని రాయడానికి అనేకమంది మేధావులు తమ అమూల్యమైన సూచనలు ఇచ్చి భారత రాజ్యాంగాన్ని ఎంతో గొప్పగా రాసి ఆమోదించిన దినోత్సవం అని ఆయన పేర్కొన్నారు. ఈ కార్యక్రమములో జిల్లా కార్యదర్శి ఇందు భారతి మైనార్టీ రాష్ట్ర నాయకులు రేష్మ 26 వార్డ్ కౌన్సిలర్ శ్రీదేవి బాలు నాయక్ పట్టణ ఉపాధ్యక్షులు పెద్దబోయిన రవి యాదవ్ ప్రధాన కార్యదర్శి రవి కుమార్ ,చుక్కల నరేష్ మల్లం యశ్వంత్ వల్లాపు దాస్ బద్రయ్య ప్రవీణ్ కుమార్. ప్రేం రాయుడు, ఇరుకుల అనిల్ కుమార్ గోపి నాయక్ ప్రవీణ్ కుమార్ కార్యకర్తలు తదితరులు పాల్గొన్నారు.

ఉపాధి కోసం రాష్ట్రాలు దాటి..

- సిర్పూర్‌కు వలస వ్యవసాయ పనులే జీవనాధారం..

- ఇతర రాష్ట్రాల కూలీల రాక రాజస్థాన్, మహారాష్ట్ర నుంచి సిర్పూర్ నియోజకవర్గానికి వలస

- పొట్టకూటి కోసం స్వరాష్ట్రం విడిచి.. వ్యవసాయ పనుల్లో కూలీలు



సిర్పూర్: నవంబర్ 26(విజన్ ఆంధ్ర) సిర్పూర్ నియోజకవర్గం వ్యవసాయానికి ప్రసిద్ధి చెందిన కుమురం భీం ఆసిఫాబాద్ జిల్లాలోని సిర్పూర్ నియోజకవర్గానికి పొరుగు రాష్ట్రాల నుంచి వలస కూలీలు తరలివస్తున్నారు. రాజస్థాన్, మహారాష్ట్ర రాష్ట్రాలకు చెందిన పలువురు కూలీలు ఉపాధి కోసం సిర్పూర్ ప్రాంతానికి చేరుకుంటున్నారు. కుటుంబ పోషణ కోసం స్వరాష్ట్రాలను విడిచి ఇక్కడ వ్యవసాయ పనుల్లో నిమగ్నమవుతున్నారు. స్థానికంగా వ్యవసాయ పనులు విస్తృతంగా సాగుతుండటంతో కూలీలకు డిమాండ్ పెరుగుతోంది. దీంతో ఇతర రాష్ట్రాల నుంచి వచ్చిన కూలీలు వరి, పత్తి తదితర పంటల సాగు పనుల్లో పాల్గొంటున్నారు. కలుపు తీయడం, పంటల సంరక్షణ, పత్తి ఏరడం, వరి కోత వంటి పనులను చేస్తూ జీవనోపాధి పొందుతున్నారు. సొంత ప్రాంతాల్లో సరైన ఉపాధి అవకాశాలు లేకపోవడం, కుటుంబ అవసరాలు తీర్చుకోవాల్సిన పరిస్థితుల కారణంగా కూలీలు రాష్ట్రాలు దాటి సిర్పూర్ నియోజకవర్గానికి వస్తున్నారు. వ్యవసాయ పనులు అందుబాటులో ఉండటంతో కొంతకాలం ఇక్కడే నివాసం ఉంటూ పనులు చేసుకుంటున్నారు. వ్యవసాయ పనులు ఉన్నంతకాలం కూలీలకు ఉపాధి లభిస్తుండటంతో ఇతర ప్రాంతాల నుంచి వలస రావడం కొనసాగుతోంది. వలస కూలీల రాకతో వ్యవసాయ పనులకు అవసరమైన శ్రామికులు అందుబాటులోకి వస్తున్నారు. స్థానికంగా కూలీల కొరత ఉన్న సందర్భాల్లో రైతులకు వీరి శ్రమ ఎంతగానో ఉపయోగపడుతోంది. మరోవైపు వలస కూలీలు కూడా తమ కుటుంబాల జీవనాధారం కోసం కష్టపడుతూ వ్యవసాయ రంగానికి సేవలందిస్తున్నారు. పొట్టకూటి కోసం స్వగ్రామాలను విడిచి సిర్పూర్ నియోజకవర్గానికి చేరుకుంటున్న వలస కూలీలు తమ శ్రమతో వ్యవసాయ రంగానికి తోడ్పడుతున్నారు. రైతులు, కూలీల మధ్య ఏర్పడుతున్న ఈ ఉపాధి సంబంధాలు గ్రామీణ ఆర్థిక వ్యవస్థకు అండగా నిలుస్తున్నాయి. ఉపాధి కోసం రాష్ట్రాలు దాటి వస్తున్న కూలీలకు వ్యవసాయ పనులు జీవనాధారంగా మారుతున్నాయి.

రాజ్యాంగ పరిరక్షణ కోసం ట్యాంక్ బండ్‌కు భారీగా తరలివచ్చిన కాంగ్రెస్ శ్రేణులు.

'సంవిధాన్ రక్షా ర్యాలీ'లో పాల్గొన్న టీపీసీసీ ఉపాధ్యక్షులు, బోనగిరి నియోజకవర్గ సంవిధాన్ రక్షక్ యాత్ర ఇంచార్జ్ నమిండ్ల శ్రీనివాస్



హనుమకొండ జిల్లా ప్రతినిధి నవంబర్ 26 (విజన్ ఆంధ్ర) : భారత రాజ్యాంగ దినోత్సవాన్ని పురస్కరించుకుని ఏఐసీసీ పిలుపు మేరకు టీపీసీసీ ఆధ్వర్యంలో నేడు హైదరాబాద్‌లోని ట్యాంక్ బండ్ వద్ద నిర్వహించిన 'సంవిధాన్ రక్షా ర్యాలీ'లో మెదక్ మరియు మల్కాజ్‌గిరి నియోజకవర్గాలకు చెందిన కాంగ్రెస్ పార్టీ నాయకులు, కార్యకర్తలు భారీ సంఖ్యలో తరలివచ్చి ఉత్సాహంగా పాల్గొన్నారు.ఈ సందర్భంగా టీపీసీసీ ఉపాధ్యక్షులు నమిండ్ల శ్రీనివాస్ మాట్లాడుతూ భారత రాజ్యాంగం ప్రసాదించిన హక్కులు, స్వేచ్ఛలు, ప్రజాస్వామ్య విలువలను కాపాడుకోవడం ప్రతి పౌరుడి బాధ్యత అని పేర్కొన్నారు. రాజ్యాంగంలోని సామాజిక న్యాయం, సమానత్వం, సౌభ్రాతృత్వం వంటి మౌలిక సూత్రాలను భావితరాలకు అందించేందుకు ప్రతి ఒక్కరూ కృషి చేయాలని తెలిపారు.రాజ్యాంగ నిర్మాత డాక్టర

రాజ్యాంగ పరిరక్షణ యాత్రలో పాల్గొన్న ఎమ్మెల్యే నాయిని...



హనుమకొండ జిల్లా ప్రతినిధి నవంబర్ 26 (విజన్ ఆంధ్ర) : రాజ్యాంగ దినోత్సవాన్ని పురస్కరించుకుని ఏఐసీసీ పిలుపు మేరకు టీపీసీసీ ఆధ్వర్యంలో నిర్వహించిన “సంవిధాన్ రక్షా మార్చ్ (రాజ్యాంగ పరిరక్షణ యాత్ర)” లో వరంగల్ పశ్చిమ నియోజకవర్గ శాసనసభ్యులు నాయిని రాజేందర్ రెడ్డి పాల్గొన్నారు. హైదరాబాద్‌లోని ట్యాంక్‌బండ్ వద్ద గల డాక్టర్ బి.ఆర్. అంబేద్కర్ విగ్రహం (లిబర్టీ) నుంచి నెక్లెస్ రోడ్‌లోని ఇందిరాగాంధీ విగ్రహం వరకు ఈ యాత్ర నిర్వహించారు. ఈ సందర్భంగా ఎమ్మెల్యే నాయిని రాజేందర్ రెడ్డి కాంగ్రెస్ పార్టీ నాయకులు, కార్యకర్తలతో కలిసి యాత్రలో భాగస్వాములయ్యారు. భారత రాజ్యాంగం కల్పించిన ప్రజాస్వామ్య, లౌకిక, సామాజిక న్యాయం, సమానత్వ విలువలను పరిరక్షించుకోవాల్సిన ఆవశ్యకతను చాటిచెబుతూ ఈ యాత్ర కొనసాగింది.ఈ కార్యక్రమంలో మాజీ కార్పొరేటర్లు తోట వెంకటేశ్వరులు, పోతుల శ్రీమాన్, జక్కుల రవీందర్, వేముల శ్రీనివాస్, నెక్కొండ కవిత, కిషన్, తాడిచెట్టి విద్యాసాగర్, ఎనుకొటి నాగరాజు, పుప్పాల ప్రభాకర్, చీకటి ఆనంద్, నలుబోల సతీష్,వీరగంటి రవీందర్, ఐ ఎన్ టి యు సి చైర్మన్ కూర వెంకట్, మైనార్టీ సెల్ చైర్మన్ అజీజుల్లా బేగ్, మీడియా సెల్ చైర్మన్ మార్క విజయ్ తదితరులు పాల్గొన్నారు.

జిల్లాలో మరో 4 నూతన ప్రాథమిక వ్యవసాయ సహకార సంఘాలు ఏర్పాటు..

- ఇటీక్యాల,చిన్నతాండ్రపాడు, కేటీ దొడ్డి, రాజోలి ప్రాంతాల్లో నూతన ప్యాక్స్ ఏర్పాటు..

- నవంబర్ 28న తుది ప్రక్రియ పూర్తి చేసేందుకు చర్యలు.

- జిల్లా కలెక్టర్ రిజ్వాన్ బాషా షేక్



గద్వాల నవంబర్ 26 (విజన్ ఆంధ్ర బ్యూరో) : జోగులాంబ గద్వాల జిల్లాలో రైతులకు సహకార సేవలను మరింత చేరువ చేసేందు రాష్ట్ర ప్రభుత్వం మరో నాలుగు నూతన ప్రాథమిక వ్యవసాయ సహకార సంఘాల ఏర్పాటుకు అనుమతి మంజూరు చేసిందని జిల్లా కలెక్టర్ రిజ్వాన్ బాషా షేక్ గురువారం ఒక ప్రకటన లో తెలిపారు. రాష్ట్రంలో ఇప్పటికే ఉన్న ప్రాథమిక వ్యవసాయ సహకార సంఘాల పునర్వ్యవస్థీకరణతో పాటు కొత్తగా 240 పిఏసిఎస్. సంఘాల ఏర్పాటుకు సంబంధించి వ్యవసాయ, సహకార శాఖ ప్రతిపాదనలను పరిశీలించిన ప్రభుత్వం, తెలంగాణ సహకార సంఘాల చట్టం – 1964లోని సెక్షన్ 15–ఏ, సెక్షన్ 43, సంబంధిత నిబంధనల ప్రకారం తదుపరి చర్యలు చేపట్టేందుకు అనుమతి ఇచ్చిందని తెలిపారు.జిల్లాలో ప్రస్తుతం పుటాన్‌దొడ్డి, ఇటిక్యాల, ధరూర్, గట్టు, వడ్డేపల్లి, మానోపాడు, అలంపూర్, కలుగొట్ల,క్యాతుర్ , గద్వాల, మల్దకల్ ప్రాంతాల్లో మొత్తం 11 ప్రాథమిక వ్యవసాయ సహకార సంఘాలు ఉన్నట్లు కలెక్టర్ తెలిపారు.ఈ నేపథ్యంలో,రైతులకు సహకార సేవలను మరింత చేరువ చేయడంతో పాటు సహకార వ్యవస్థను గ్రామస్థాయిలో బలోపేతం చేసేందుకు ఇటీక్యాల,చిన్నతాండ్రపాడు, కేటీ దొడ్డి, రాజోలి ప్రాంతాల్లో అదనంగా నాలుగు నూతన ప్రాథమిక వ్యవసాయ సహకార సంఘాలను ఏర్పాటు చేసేందుకు చర్యలు చేపట్టనున్నట్లు కలెక్టర్ వెల్లడించారు. నూతన పీఏసీఎస్ సంఘాల ఏర్పాటుతో ఆయా ప్రాంతాల పరిధిలోని రైతులకు వ్యవసాయ రుణాలు, ఎరువులు, విత్తనాలు, ఇతర వ్యవసాయ సహకార సేవలను మరింత చేరువ చేసే అవకాశం ఉంటుందని తెలిపారు.రైతులు సహకార సేవల కోసం దూర ప్రాంతాలకు వెళ్లాల్సిన అవసరం తగ్గడంతో పాటు గ్రామీణ వ్యవసాయ ఆర్థిక వ్యవస్థ బలోపేతానికి ఈ సంఘాలు దోహదపడతాయని పేర్కొన్నారు. సహకార సంఘాల ఏర్పాటు ప్రక్రియలో భాగంగా తెలంగాణ సహకార సంఘాల చట్టం--1964, సంబంధిత నిబంధనల ప్రకారం ప్రజా నోటీసు జారీ చేసి,నిర్ణీత విధానంలో అభ్యంతరాలు, సూచనలు స్వీకరించిన అనంతరం అవసరమైన పరిశీలన చేపట్టి నవంబర్ 28వ తేదీన తుది ప్రక్రియ పూర్తి చేసేందుకు సంబంధిత అధికారులు చర్యలు తీసుకోవాలని కలెక్టర్ సూచించారు.ప్రభుత్వం కల్పించిన ఈ అవకాశాన్ని సద్వినియోగం చేసుకొని, నూతన సహకార సంఘాల ఏర్పాటు ప్రక్రియను పారదర్శకంగా, నిబంధనలకు అనుగుణంగా పూర్తి చేయాలని సంబంధిత అధికారులను జిల్లా కలెక్టర్ ఆదేశించారు.

సర్ సిల్క్ నివాసితుల సమస్యల పరిష్కారానికి ఎమ్మెల్యే ముందడుగు

- రిజిస్ట్రేషన్ పత్రాలను సబ్ కలెక్టర్‌కు అందజేత..

- అర్హులకు ఉపశమనం కలిగించేలా చర్యలు

- పత్రాలు ఉన్నవారు తహసీల్దార్ కార్యాలయంలో సమర్పించాలని సూచన



కాగజ్‌నగర్, నవంబర్ 26 (విజన్ ఆంధ్ర): సర్ సిల్క్ క్వార్టర్లలో నివాసం ఉంటున్న వారి సమస్యల పరిష్కారానికి సిర్పూర్ ఎమ్మెల్యే డా. పాల్వాయి హరీష్ బాబు ముందడుగు వేశారు. సర్ సిల్క్‌లో తన నివాసానికి సంబంధించిన రిజిస్ట్రేషన్ పత్రాలను కాగజ్‌నగర్ సబ్ కలెక్టర్ హర్ష్ చౌదరికి సమర్పించారు. నివాసితులకు జారీ చేసిన ఎవిక్షన్ నోటీసుల నేపథ్యంలో వారి సమస్యల పరిష్కారానికి అధికారులతో చర్చించారు. కాగజ్‌నగర్‌లోని సబ్ కలెక్టర్ కార్యాలయంలో బుధవారం తన నివాసానికి సంబంధించిన రిజిస్ట్రేషన్ పత్రాలను ఎమ్మెల్యే అధికారులకు అందజేశారు. సర్ సిల్క్ క్వార్టర్లలో నివాసం ఉంటున్న పలువురికి ఇటీవల తహసీల్దార్ కార్యాలయం నుంచి ఖాళీ చేయాలంటూ నోటీసులు జారీ కావడంతో, నివాసితుల వద్ద ఉన్న రిజిస్ట్రేషన్ పత్రాలను రెవెన్యూ అధికారులకు సమర్పించాలని సబ్ కలెక్టర్ సూచించారు. ఈ నేపథ్యంలో ఎమ్మెల్యే డా. పాల్వాయి హరీష్ బాబు తన పత్రాలను సమర్పించి, రిజిస్ట్రేషన్ చేసుకున్న నివాసితులు కూడా తమ పత్రాలను కాగజ్‌నగర్ తహసీల్దార్ కార్యాలయంలో అందజేయాలని కోరారు. పత్రాల పరిశీలన అనంతరం ఎవిక్షన్ నోటీసులపై తదుపరి చర్యలు తీసుకుంటామని తెలిపారు. రిజిస్ట్రేషన్ పత్రాలు లేని నివాసితుల సమస్యలను కూడా పరిశీలిస్తామని ఎమ్మెల్యే పేర్కొన్నారు. వారి వివరాలను కోర్టు ఉత్తర్వుల మేరకు ప్రభుత్వానికి నివేదించి, అర్హులైన వారికి ఉపశమనం కలిగించేలా చర్యలు తీసుకుంటామని హామీ ఇచ్చారు. సర్ సిల్క్ నివాసితుల సమస్యల పరిష్కారానికి అవసరమైన చర్యలు చేపట్టేందుకు కృషి చేస్తానని వెల్లడించారు.

జనని మల్టీ స్పెషాలిటీ హాస్పిటల్ ప్రారంభోత్సవంలో పాల్గొన్న హర్యానా రాష్ట్ర గవర్నర్ బండారు దత్తాత్రేయ మాజీ ఎమ్మెల్యే డాక్టర్ ఎస్.ఏ.సంపత్ కుమార్

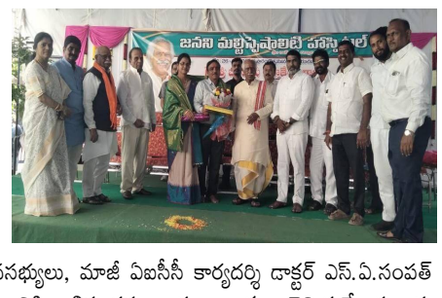

గద్వాల నవంబర్ 26 (విజన్ ఆంధ్ర బ్యూరో) : జోగులాంబ గద్వాల జిల్లా కేంద్రంలో జనని మల్టీ స్పెషాలిటీ హాస్పిటల్ ప్రారంభోత్సవం ఘనంగా నిర్వహించారు. ఈ కార్యక్రమానికి హర్యానా రాష్ట్ర గవర్నర్ శ్రీ బండారు దత్తాత్రేయ ముఖ్య అతిథిగా హాజరై ఆసుపత్రిని ప్రారంభించారు. ఈ కార్యక్రమంలో అలంపూర్ మాజీ శాసనసభ్యులు, మాజీ ఏఐసీసీ కార్యదర్శి డాక్టర్ ఎస్.ఏ.సంపత్ కుమార్ పాల్గొని ఆసుపత్రి యాజమాన్యానికి అభినందనలు, శుభాకాంక్షలు తెలియజేశారు. ఈ సందర్భంగా వారు మాట్లాడుతూ, జిల్లా కేంద్రంలో ఇంతటి పెద్ద మల్టీ స్పెషాలిటీ ఆసుపత్రిని ఏర్పాటు చేయడం అభినందనీయమని అన్నారు. ఈ ఆసుపత్రి ద్వారా జిల్లా ప్రజలకు మెరుగైన వైద్య సేవలు అందుబాటులోకి రావడం సంతోషకరమని పేర్కొన్నారు.వైద్యాన్ని కేవలం ఆదాయ మార్గంగా కాకుండా, ప్రజలకు సేవ చేసే పవిత్రమైన వృత్తిగా భావించాలని, ప్రతి ఆసుపత్రి యాజమాన్యం సేవాభావంతో పనిచేస్తూ పేద, మధ్యతరగతి ప్రజలకు నాణ్యమైన వైద్యం అందించాలని ఆకాంక్షించారు.జనని మల్టీ స్పెషాలిటీ హాస్పిటల్ యాజమాన్యం, వైద్యులు, సిబ్బందికి భగవంతుడు మంచి ఆయురారోగ్యాలు, సుఖసంతోషాలు ప్రసాదించాలని, ఆసుపత్రి మరింత అభివృద్ధి చెంది ప్రజలకు విశేష సేవలు అందించాలని ఆయన కోరుకున్నారు. ఈ కార్యక్రమంలో జోగులాంబ గద్వాల జిల్లా గ్రంథాలయ సంస్థ చైర్మన్ నీలి శ్రీనివాసులు, ఆయా మండల పార్టీ అధ్యక్షులు మాజీ అధ్యక్షులు, కాంగ్రెస్ పార్టీ నాయకులు, ఇతర ప్రముఖులు, ఆసుపత్రి యాజమాన్యం, వైద్య సిబ్బంది తదితరులు పాల్గొన్నారు.

జిల్లాలో మంత్రుల పర్యటనను పకడ్బందీగా ఏర్పాట్లు చేయాలి

- జిల్లా కలెక్టర్ రిజ్వాన్ బాషా షేక్



గద్వాల నవంబర్ 26 (విజన్ ఆంధ్ర బ్యూరో) నవంబర్ 27వ తేదీ (శుక్రవారం) రాష్ట్ర పంచాయతీరాజ్, గ్రామీణాభివృద్ధి, గ్రామీణ నీటి సరఫరా, మహిళా, శిశు సంక్షేమ శాఖల మంత్రి డా. దనసరి అనసూయ సీతక్కరాష్ట్ర పశు సంవర్ధక, క్రీడలు,యువజన సర్వీసులు శాఖ మంత్రి వాకిటి శ్రీహరి, నాగర్‌కర్నూల్ పార్లమెంట్ సభ్యులు మల్లు రవి తదితర ప్రజాప్రతినిధులు జోగులాంబ గద్వాల జిల్లాలో పాల్గొననున్న కార్యక్రమాల నేపథ్యంలో అన్ని ఏర్పాట్లను పకడ్బందీగా పూర్తి చేయాలని జిల్లా కలెక్టర్ రిజ్వాన్ బాషా షేక్ సంబంధిత శాఖల అధికారులను ఆదేశించారు. గురువారం ఐడీఓసీ ఛాంబర్‌లో సంబంధిత జిల్లా అధికారులతో మంత్రుల పర్యటనల సందర్భంగా చేపట్టాల్సిన ఏర్పాట్లపై సమీక్ష సమావేశం నిర్వహించారు. ఈ సందర్భంగా కలెక్టర్ మాట్లాడుతూ, మంత్రుల పర్యటనలో భాగంగా అభివృద్ధి పనులకు శంకుస్థాపనలు, ప్రారంభోత్సవాలు, బహిరంగ సభలు, లబ్ధిదారులకు సంక్షేమ పథకాల పంపిణీ కార్యక్రమాలు నిర్వహించనున్నందున ప్రతి కార్యక్రమానికి ప్రత్యేక ప్రణాళికతో ఏర్పాట్లు చేయాలని సూచించారు. ప్రతి కార్యక్రమ ప్రదేశంలో వేదికలను ఆకర్షణీయంగా,ప్రభుత్వ ప్రోటోకాల్ నిబంధనలకు అనుగుణంగా ఏర్పాటు చేయాలని, గౌరవ మంత్రులు, ఎంపీ, స్థానిక ప్రజాప్రతినిధులు, ఉన్నతాధికారులకు తగిన సీటింగ్ సదుపాయాలు కల్పించాలని సూచించారు. సభా ప్రాంగణాల్లో ప్రజలకు ఎలాంటి అసౌకర్యం కలగకుండా తాగునీరు, విద్యుత్, పారిశుద్ధ్యం, బారికేడింగ్, కుర్చీలు, మైక్ తదితర మౌలిక సదుపాయాలు కల్పించాలన్నారు. కార్యక్రమాలకు సంబంధించిన ఫ్లెక్సీలు, స్వాగత ఏర్పాట్లు, సూచిక బోర్డులను తగిన ప్రదేశాల్లో ఏర్పాటు చేయాలని తెలిపారు. సంబంధిత శాఖల అధికారులు తమ శాఖల పరిధిలో అమలు చేస్తున్న అభివృద్ధి, సంక్షేమ కార్యక్రమాలు, సాధించిన ప్రగతి, లబ్ధిదారుల వివరాలు,చేపట్టిన పనుల సమగ్ర నివేదికలను సిద్ధం చేసుకోవాలని కలెక్టర్ తెలిపారు. ప్రభుత్వం అమలు చేస్తున్న అభివృద్ధి, సంక్షేమ పథకాలను ప్రజలకు వివరించేలా సంబంధిత శాఖల ఆధ్వర్యంలో ఆకర్షణీయమైన స్టాళ్లను ఏర్పాటు చేయాలని కలెక్టర్ సూచించారు. మంత్రి చేతుల మీదుగా పంపిణీ చేయనున్న చేయూత పింఛన్లు,ఇందిరమ్మ చీరలు, ఇందిరమ్మ ఆత్మీయ భరోసా పథకాలకు సంబంధించిన లబ్ధిదారుల జాబితాలను ముందుగానే సిద్ధం చేయాలని ఆదేశించారు. సంబంధిత శాఖల అధికారులు పరస్పర సమన్వయంతో పనిచేయాలని కలెక్టర్ ఆదేశించారు.మంత్రి పర్యటించే ప్రతి గ్రామం, కార్యక్రమ ప్రదేశాన్ని సంబంధిత అధికారులు గురువారం క్షేత్రస్థాయిలో సందర్శించి వేదికలు, రహదారులు, తాగునీరు, స్టాళ్లు, లబ్ధిదారులకు ఏర్పాట్లు తదితర అంశాలను స్వయంగా పరిశీలించి అవసరమైన చర్యలు తీసుకోవాలని స్పష్టం చేశారు.అన్ని కార్యక్రమాలు నిర్ణీత షెడ్యూల్ ప్రకారం సజావుగా జరిగేలా అధికారులు బాధ్యతతో వ్యవహరించాలని, ఏర్పాట్లలో ఎలాంటి లోటుపాట్లకు తావులేకుండా సమన్వయంతో పనిచేసి గౌరవ మంత్రులు,ఎంపీ పర్యటనను విజయవంతం చేయాలని జిల్లా కలెక్టర్ రిజ్వాన్ బాషా షేక్ ఆదేశించారు. ఈ సమావేశంలో అదనపు కలెక్టర్ మధు మోహన్, జిల్లా గ్రామీణ అభివృద్ధి శాఖ అధికారిని ముషాయిదా బేగం, జెడ్పీ సీఈఓ నాగేంద్రం, పంచాయత్ రాజ్ ఈ.ఈ ప్రభాకర్,వ్యవసాయ శాఖ అధికారి వీరప్ప, డిబ్యూఓ సునంద, వివిధ శాఖల అధికారులు తదితరులు పాల్గొన్నారు.

నెట్టెంపాడు పెండింగ్ పనులు నిర్లక్ష్యానికి తావులేకుండా పూర్తి చేయాలి..

- ఎమ్మెల్యే విజయుడు



అలంపూర్ నవంబర్ 26 (విజన్ ఆంధ్ర బ్యూరో) : అలంపూర్ నియోజకవర్గ రైతులకు సాగునీటి సమస్యలు లేకుండా, చివరి ఆయకట్టు వరకు నీరు అందించడమే లక్ష్యంగా ఎమ్మెల్యే విజయుడు గురువారం ఇరిగేషన్ శాఖ సూపరింటెండింగ్ ఇంజనీర్ (ఎస్ఈ) బి. శ్రీనివాస్ తో సమావేశమై నెట్టెంపాడు ప్రాజెక్టు పెండింగ్ పనులపై సమీక్ష నిర్వహించారు. ఈ సందర్భంగా 99, 100, 106 ప్యాకేజీలకు సంబంధించిన అసంపూర్తి పనులపై అధికారులతో సుదీర్ఘంగా చర్చించారు. గత మూడేళ్లుగా నెట్టెంపాడు పనులకు ఒక్క రూపాయి కూడా నిధులు విడుదల కాలేదని అధికారులు ఎమ్మెల్యే కి వివరించారు. నిధులు మంజూరైతే పెండింగ్ పనులను పూర్తి చేస్తామని తెలిపారు.ఈ నేపథ్యంలో ఎమ్మెల్యే విజయుడు అధికారులకు పలు కీలక ఆదేశాలు జారీ చేశారు. ఈ సందర్భంగా ఎమ్మెల్యే అధికారులతో మాట్లాడుతూ పెండింగ్ పనులపై పూర్తి నివేదిక: 99, 100, 106 ప్యాకేజీల పరిధిలో నిలిచిపోయిన పనుల వివరాలు, అవసరమైన నిధుల అంచనాలతో సమగ్ర నివేదిక సిద్ధం చేయాలని, పెండింగ్ పనుల పూర్తి కోసం అవసరమైన నిధుల ప్రతిపాదనలను వెంటనే ఉన్నతాధికారులకు పంపించి, నిధుల మంజూరుకు చర్యలు తీసుకోవాలని సూచించారు. పనుల పూర్తికి స్పష్టమైన కార్యాచరణ: నిధులు విడుదలైన వెంటనే పనులు ప్రారంభించేలా ముందస్తు ప్రణాళిక సిద్ధం చేయాలని,పనుల విషయంలో ఎలాంటి జాప్యం జరగకూడదని తెలిపారు. నెట్టెంపాడు ప్రాజెక్టు ద్వారా చివరి ఆయకట్టు వరకు సాగునీరు చేరేలా సమగ్ర ప్రణాళిక రూపొందించాలని అన్నారు. పనుల పురోగతిని ఎప్పటికప్పుడు సమీక్షిస్తూ, ఎదురయ్యే సమస్యలను వెంటనే ఉన్నతాధికారుల దృష్టికి తీసుకెళ్లాలని సూచించారు. రైతుల ప్రయోజనాలే ప్రథమ ప్రాధాన్యత: సాగునీటి విషయంలో రైతులు ఇబ్బందులు పడకుండా అధికారులు పూర్తి బాధ్యతతో పనిచేయాలని స్పష్టం చేశారు.

ప్రా.బాలకిష్టారెడ్డికి లైఫ్‌టైమ్ అచీవ్‌మెంట్ అవార్డు-26



హైదరాబాద్, నవంబర్ 26 (విజన్ ఆంధ్ర) : 77వ భారత రాజ్యాంగ దినోత్సవం సందర్భంగా తెలంగాణ మేధావుల ఫోరం ఆధ్వర్యంలో మాసాబ్ ట్యాంక్‌లో నిర్వహించిన కార్యక్రమంలో ప్రొఫెసర్ వి.బాలకిష్టారెడ్డికి లైఫ్‌టైమ్ అచీవ్‌మెంట్ అవార్డు–2026ను హైకోర్టు విశ్రాంత న్యాయమూర్తి జస్టిస్ టి.రజిని ప్రదానం చేశారు. మీర్ అబ్రహం అలీ కామిల్, మహ్మద్ వశీయుద్దీన్, మడిగాల విజయభాస్కర్ రెడ్డిలకు సేవారత్న అవార్డులు అందజేశారు. ఈ కార్యక్రమంలో ప్రొ.ఇటికల పురుషోత్తం, ప్రొ.శ్రీరామ్ వెంకటేష్, ప్రొ.షకీలా, డా.మొహమ్మద్ అక్తర్ అలీ, డా.రాజ్ నారాయణ ముదిరాజ్, కుంబర్తి రవీంద్ర, డా.రవితేజ, డా.కోమటిరెడ్డి గోపాల్ రెడ్డి, బుచ్చుకారి సూర్య, గడ్డమీది వేణుగోపాల్ తదితరులు పాల్గొన్నారు. ఈ సందర్భంగా డాక్టర్ రాజ్ నారాయణ ముదిరాజ్ జన్మదిన వేడుకలు ఘనంగా నిర్వహించారు.

రాజ్యాంగ అవగాహన కరపత్రాలు విడుదల స.హా. చట్టం-2005 సొసైటీ సభ్యుల పని తీరుపై సబ్ కలెక్టర్ హర్ష చౌదరి అభినందన



కాగజ్ గర్, నవంబర్ 26 (విజన్ ఆంధ్ర): భారత 77వ రాజ్యాంగ దినోత్సవాన్ని పురస్కరించుకుని కాగజ్‌నగర్ పట్టణంలోని సబ్ కలెక్టర్ కార్యాలయంలో సమాచార హక్కు రక్షణ చట్టం--2005 సొసైటీ ఆధ్వర్యంలో రూపొందించిన రాజ్యాంగ అవగాహన కరపత్రాలను కాగజ్‌నగర్ సబ్ కలెక్టర్ హర్ష చౌదరి విడుదల చేశారు. ఈ సందర్భంగా సమాచార హక్కు రక్షణ చట్టం--2005 సొసైటీ సభ్యులు తాము నిర్వహిస్తున్న కార్యక్రమాలు, ప్రజల్లో చట్టాలపై అవగాహన కల్పించేందుకు చేపడుతున్న చర్యలను సబ్ కలెక్టర్‌కు వివరించారు. గ్రామస్థాయిలో భారత రాజ్యాంగం, సమాచార హక్కు చట్టం, వివిధ చట్టాలు, ప్రభుత్వ సంక్షేమ పథకాలు, సైబర్ నేరాలు, మాదకద్రవ్యాల నివారణ, పర్యావరణ పరిరక్షణ వంటి అంశాలపై సొసైటీ సభ్యులు నిర్వహిస్తున్న అవగాహన కార్యక్రమాలు అభినందనీయమని సబ్ కలెక్టర్ హర్ష చౌదరి పేర్కొన్నారు. ప్రతి ఒక్కరూ భారత రాజ్యాంగంపై అవగాహన కలిగి ఉండాలని, ప్రజలకు ప్రభుత్వ పథకాలు, చట్టాలపై మరింత విస్తృతంగా అవగాహన కల్పించాలని సూచించారు. ఈ దిశగా సొసైటీ సభ్యులు మరిన్ని కార్యక్రమాలు చేపట్టాలని పలు సలహాలు, సూచనలు అందించారు. అనంతరం సొసైటీ జిల్లా అధ్యక్షుడు వంగరి ప్రవీణ్ ఆధ్వర్యంలో సభ్యులు సబ్ కలెక్టర్‌కు వినతిపత్రం సమర్పించారు. ప్రభుత్వ కార్యాలయాల్లో సమాచార హక్కు చట్టం--2005కు సంబంధించిన బోర్డులు ఏర్పాటు చేయాలని, జిల్లాలో సమాచార హక్కు చట్టం కార్యకర్తలకు భద్రత కల్పించాలని వినతిపత్రంలో కోరారు. ఈ కార్యక్రమంలో సొసైటీ జిల్లా అడ్వైజర్ ఆర్. కృష్ణ, సిర్పూర్ నియోజకవర్గ అధ్యక్షుడు మాదాసు నగేష్, కార్యదర్శి కుమ్మరి లింగయ్య, కాగజ్‌నగర్ మండల అధ్యక్షుడు కడారి శ్రీనివాస్, ప్రధాన కార్యదర్శి సముద్రాల దామోదర్, సహాయక కార్యదర్శి దుర్గం సంతోష్, నియోజకవర్గ కమిటీ సభ్యుడు భాస్క సత్యనారాయణ, కమిటీ సభ్యులు గగన్ రాయ్, గాదే సురేష్ తదితరులు పాల్గొన్నారు.

యానగుందిని సందర్శించిన మాజీ ఎంపీ తనయుడు రాయపాటి రంగారావు



నారాయణపేట, నవంబర్ 25 (విజన్ ఆంధ్ర) : నారాయణపేట జిల్లా సరిహద్దులోని కర్ణాటక రాష్ట్ర సమీపంలోని యానగుంది మాత మాణికేశ్వరి సన్నిధిలో కార్తీక మాసం గురువారం పురస్కరించుకొని మాజీ ఎంపీ తనయుడు రాయపాటి రంగారావు దత్తాత్రేయ సందర్శించారు. ఆలయ కమిటీ కార్యదర్శి కృష్ణా కోరువార్ ప్రత్యేక పూజలు నిర్వహించారు. మాత మాణికేశ్వరి మహా మందిరంలో పాదుకాపూజతోపాటు శివలింగం, వెంకటేశ్వర స్వామి ఆలయాల్లో పూజా కార్యక్రమాల్లో పాల్గొన్నారు. ఈ సందర్భంగా మాతా మాణికేశ్వరి ట్రస్ట్ కార్యదర్శి శివయ్య స్వామితో పలు అంశాలపై చర్చించారు. మాత మాణికేశ్వరి ఆశ్రమ అభివృద్ధికి తమ వంతు సహకారం అందిస్తామని ఏమైనా అవసరం ఉంటే దృష్టికి తీసుకురావాలని శివయ్య స్వామి తో చర్చించారు. రాబోయే రోజుల్లో తెలంగాణ రాష్ట్రంలో పాడిపంటలతో రైతులు సుఖసంతోషాలతో ఉండేందుకు అమ్మవారు ప్రజలకు ఆశీస్సులు అందించేందుకు మీరు ప్రత్యేక పూజలు చేసి ప్రజలపై అమ్మ దయ ఉండే విధంగా చూడాలని ఆయన కోరారు.

రాజ్యాంగ పరిరక్షణ ప్రతి పౌరుడి బాధ్యత

రాజ్యాంగ పరిరక్షణ కోసం నిర్వహించిన సంవిధాన్ రక్షా మార్చ్‌లో పాల్గొన్న ఎమ్మెల్యే కేఆర్ నాగరాజు



హనుమకొండ జిల్లా ప్రతినిధి నవంబర్ 26 (విజన్ ఆంధ్ర) : భారత రాజ్యాంగ పరిరక్షణ, ప్రజాస్వామ్య విలువల పరిరక్షణ లక్ష్యంగా అఖిల భారత కాంగ్రెస్ కమిటీ (ఏఐసీసీ) పిలుపు మేరకు తెలంగాణ ప్రదేశ్ కాంగ్రెస్ కమిటీ (టిపిసిసి) ఆధ్వర్యంలో గురువారం నిర్వహించిన సంవిధాన్ రక్షా మార్చ్ (రాజ్యాంగ పరిరక్షణ ర్యాలీ) లో వర్ధన్నపేట నియోజకవర్గ ఎమ్మెల్యే, విశ్రాంత ఐపీఎస్ అధికారి కేఆర్ నాగరాజు పాల్గొన్నారు. ఉదయం 10:30 గంటలకు హైదరాబాద్‌లోని ట్యాంక్ బండ్ (లిబర్టీ) వద్ద ఉన్న భారత రాజ్యాంగ నిర్మాత డాక్టర్ బి.ఆర్. అంబేద్కర్ విగ్రహానికి నివాళులర్పించిన అనంతరం ప్రారంభమైన ఈ ర్యాలీ నెక్లెస్ రోడ్‌లోని మాజీ ప్రధాని ఇందిరా గాంధీ విగ్రహం వరకు కొనసాగింది. ఈ కార్యక్రమంలో ముఖ్యమంత్రి ఎనుముల రేవంత్ రెడ్డి, ఉప ముఖ్యమంత్రి మల్లు భట్టి విక్రమార్క, టీపీసీసీ అధ్యక్షుడు బి. మహేష్ కుమార్ గౌడ్, ఏఐసీసీ రాష్ట్ర వ్యవహారాల ఇన్‌చార్జ్ శ్రీ బి.ఎం. సందీప్ కుమార్, రాష్ట్ర మంత్రులు, ఎంపీలు, ఎమ్మెల్యేలు, ఎమ్మెల్సీలు, కాంగ్రెస్ పార్టీ సీనియర్ నాయకులు, కార్యకర్తలు, అభిమానులు పెద్ద సంఖ్యలో పాల్గొన్నారు. ఈ సందర్భంగా రాజ్యాంగం కల్పించిన హక్కులు, స్వేచ్ఛ, సమానత్వం, సామాజిక న్యాయం వంటి ప్రజాస్వామ్య విలువలను కాపాడుకోవాల్సిన బాధ్యత ప్రతి ఒక్కరిపై ఉందని పిలుపునిచ్చారు. రాజ్యాంగ పరిరక్షణ కోసం కాంగ్రెస్ పార్టీ నిరంతరం ప్రజల పక్షాన పోరాటం కొనసాగిస్తుందని స్పష్టం చేశారు.భారత రాజ్యాంగాన్ని పరిరక్షించడం అంటే దేశ ప్రజాస్వామ్యాన్ని, ప్రజల హక్కులను కాపాడటమేనని పేర్కొన్నారు. రాజ్యాంగ నిర్మాత డాక్టర్ బి.ఆర్. అంబేద్కర్ ఆశయాలకు అనుగుణంగా సమానత్వం, సామాజిక న్యాయం, సౌభ్రాతృత్వం కలిగిన సమాజ నిర్మాణానికి ప్రతి ఒక్కరూ కృషి చేయాలని పిలుపునిచ్చారు. ఈ కార్యక్రమంలో వర్ధన్నపేట నియోజకవర్గ ముఖ్య నాయకులు, చైర్మన్లు, మండల అధ్యక్షులు, డివిజన్ అధ్యక్షులు,మాజీ కార్పొరేటర్లు, సర్పంచులు, ఉపసర్పంచులు, కౌన్సిలర్లు, వార్డు సభ్యులు, గ్రామశాఖ అధ్యక్షులు, యూత్ కాంగ్రెస్ నాయకులు, మహిళ నాయకులు, కార్యకర్తలు తదితరులు పాల్గొన్నారు.

భారత రాజ్యాంగం మన దేశ ప్రజాస్వామ్యానికి బలమైన పునాది...జిల్లా కలెక్టర్ కె.హరిత



ఆసిఫాబాద్ జిల్లా ప్రతినిధి నవంబర్ 26:(విజన్ ఆంధ్ర) : మన దేశ రాజ్యాంగం దేశ ప్రజాస్వామ్యానికి బలమైన పునాది అని జిల్లా కలెక్టర్ కె.హరిత అన్నారు. గురువారం జిల్లా కేంద్రంలోని సమీకుట జిల్లా కలెక్టరేట్ భవన సమావేశ మందిరంలో నిర్వహించిన భారత రాజ్యాంగ దినోత్సవ వేడుకలకు ఎస్.పి. నితికా పంత్, అదనపు కలెక్టర్ (స్థానిక సంస్థలు) యువరాజ్, కాగజ్ నగర్ సబ్ కలెక్టర్ హర్ష చౌదరి, జల రెవెన్యూ అధికారి దాసరి వేణు లతో కలిసి హాజరై అధికారులు ఉద్యోగులతో ప్రతిజ్ఞ చేయించారు. ఈ సందర్భంగా జిల్లా కలెక్టర్ మాట్లాడుతూ భారత రాజ్యాంగం ప్రపంచంలో చాలా గొప్పదని, పౌరులకు రక్షణ కవచం వంటిదని, సమానత్వం, స్వేచ్ఛ, న్యాయం, సౌభ్రాతృత్వం లకు ప్రతీక అని తెలిపారు. భిన్నత్వంలో ఏకత్వాన్ని చాటుతూ ప్రతి పౌరుడి గౌరవాన్ని, హక్కులను, అవకాశాలను పరిరక్షించే మహోన్నతమైన మార్గదర్శి మన రాజ్యాంగం అని తెలిపారు. ప్రతి ఒక్కరూ భారత రాజ్యాంగం పట్ల గౌరవం, విధేయత కలిగి ఉండి, రాజ్యాంగంలో పేర్కొన్న విధానాలను విలువలను గౌరవించి, రాజ్యాంగానికి లోబడి విధులు నిర్వహించాలని తెలిపారు. ఈ కార్యక్రమంలో అధికారులు ఉద్యోగులు పాల్గొన్నారు.

బాలుడికి గర్భాశయం... తొలగించిన వైద్యులు..

- పరిగిలో విజయవంతమైన అరుదైన చికిత్స..

- బాలుడి శరీరంలో గర్భాశయం ఉన్నట్లు (ఓ ప్రవేటు ఆసుపత్రిలో) గుర్తించిన వైద్యులు..

- శస్త్ర చికిత్స ద్వారా గర్భాశయాన్ని తొలగించిన వైద్యులు..



వికారాబాద్ జిల్లా బ్యూరో, (విజన్ ఆంధ్ర) వైద్యరంగంలోనే అత్యంత అరుదుగా సంభవించే ఒక విచిత్రమైన కేసును వికారాబాద్ జిల్లా పరిగిలోని ఓ ప్రవేటు మల్టీస్పెషాలిటీ ఆసుపత్రి వైద్యులు గుర్తించారు. ఓ బాలుడు గర్భాశయం కల్గి ఉండడంతో విజయవంతంగా శస్త్ర చికిత్స చేసి తొలగింపజేశారు. వివరాలకు వెళితే.. పరిగి మ

దేశ ప్రజలందరి పవిత్ర గ్రంథం భారత రాజ్యాంగం

- బీఎస్పీ నారాయణ పేట జిల్లా అధ్యక్షులు బొదిగెలి శ్రీనివాస్



నారాయణపేట, నవంబర్ 26 (విజన్ ఆంధ్ర) : దేశ ప్రజలకు స్వేచ్ఛ,సమానత్వం, ,పీడిత వర్గాలకు హక్కులు,కల్పించిన భారత రాజ్యాంగాన్ని రక్షించుకోవడం మనందరి బాధ్యత అని బీఎస్పీ నారాయణ పేట జిల్లా అధ్యక్షులు బొదిగెలి శ్రీనివాస్ అన్నారు.రాజ్యంగా దినోత్సవాన్ని పురస్కరించుకొని బీఎస్పీ నాయకులతో కలిసి ధన్వాడ మండల కేంద్రంలో గురువారం అంబేద్కర్ విగ్రహానికి పూలమాల వేసి నివాళులర్పించారు. ఈ సందర్భంగా ఆయన మాట్లాడుతూ రాజ్యాంగం అమలులోకి వచ్చి ఎన్నో ఏండ్లు గడుస్తున్నా ఆధిపత్య కుల పార్టీలు అంబేద్కర్ కల్పించిన ఓటు ద్వారా ప్రజల్ని మోసపూరిత వాగ్దానాలతో, రాజ్యాంగ హక్కులను కాలరాస్తున్నారని మండిపడ్డారు. దేశానికి స్వాతంత్యం వచ్చి 76 సంవత్సరాలు దేశాన్ని పాలించిన కాంగ్రెస్,బీజేపీ పార్టీలు రాజ్యాంగాన్ని పూర్తి స్థాయిలో అమలు చేయడంలో విఫలమయ్యాయని విమర్శించారు.భారత ప్రజలకు,దేశంలోని అన్ని మతాల పవిత్ర గ్రంథం కేవలం భారత రాజ్యాంగమే అని,రాజ్యాంగాన్ని కాపాడాల్సిన బాధ్యత ప్రజలందరిపై ఉన్నదన్నారు.దేశంలో రాజ్యాంగం రక్షణ కోసం పని చేసే ఏకైక పార్టీ బీఎస్పీ మాత్రమే అన్నారు. ఈ కార్యక్రమంలో బీఎస్పీ జిల్లా ప్రధాన కార్యదర్శి గుర్రం రాజు,కోశాధికారి అజయ్ కుమార్, నారాయణ పేట అసెంబ్లీ అధ్యక్షులు దాసరి అశోక్,అసెంబ్లీ కార్యదర్శి అరవింద్,ధన్వాడ మండల కోశాధికారి జడల బాల్ రాజ్, బీఎస్పీ నాయకులు తిరుమలేష్,రమేష్,గంధం రాజు,రాజు, అంజి తదితరులు పాల్గొన్నారు.

దుబాయ్‌లో ఉద్యోగ అవకాశాలను నిరుద్యోగ యువత సద్వినియోగం చేసుకోవాలి..

- జిల్లా ఉపాధి కల్పన అధికారి జి. ప్రశాంతి



గద్వాల నవంబర్ 26 (విజన్ ఆంధ్ర బ్యూరో) : తెలంగాణ రాష్ట్ర ప్రభుత్వ కార్మిక, ఉపాధి, శిక్షణ మరియు కర్మాగారాల శాఖ పరిధిలో పనిచేస్తున్న తెలంగాణ ఓవర్సీస్ మ్యాన్‌పవర్ కంపెనీ లిమిటెడ్ ద్వారా యునైటెడ్ అరబ్ ఎమిరేట్స్ (దుబాయ్)లో వివిధ విభాగాల్లో విదేశీ ఉద్యోగ అవకాశాలు అందుబాటులో ఉన్నాయని జిల్లా ఉపాధి కల్పన అధికారి జి. ప్రశాంతి తెలిపారు. గురువారం ఐడీఓసీ లోని జిల్లా ఉపాధి కల్పన కార్యాలయంలో జిల్లా కార్మిక శాఖ సహకారంతో ఉద్యోగ అవకాశాలకు సంబంధించి అవగాహన సదస్సు నిర్వహించారు. ఈ సందర్భంగా కార్మిక సంఘాల నాయకులు, కార్మికులకు విదేశీ ఉద్యోగ అవకాశాలు, అర్హతలు, వేతనాలు, కల్పించే సౌకర్యాల గురించి వివరించారు. ఈ అవకాశాల్లో సాధారణ సహాయకులకు నెలకు సుమారు రూ.27,000,షట్టరింగ్, స్టీల్ ఫిక్సర్లకు నెలకు రూ.34,830, మేస్త్రీలకు 34,830 చొప్పున వేతనం లభిస్తుందని తెలిపారు. ఎంపికైన అభ్యర్థులకు ఉచిత విమాన టికెట్, వసతి, రవాణా, భోజన సౌకర్యాలు కల్పించనున్నట్లు వివరించారు. విదేశాల్లో ఉద్యోగాలు చేయాలనే ఆసక్తి కలిగిన నిరుద్యోగ యువత, అర్హులైన కార్మికులు ఈ అవకాశాలను సద్వినియోగం చేసుకోవాలని జిల్లా ఉపాధి కల్పన అధికారి జి. ప్రశాంతి, జిల్లా కార్మిక శాఖ అధికారి వేణుగోపాల్ సూచించారు.మరిన్ని వివరాలు, దరఖాస్తుల కోసం ప్రత్యేక హెల్ప్‌లైన్ నంబర్ 08035524946 ను సంప్రదించాలని వారు తెలిపారు.

కంటి అద్దాల సరఫరా కోసం టెండర్ల ఆహ్వానం

- నవంబర్ 28న టెండర్ ఫారాల జారీ, 29న ఓపెనింగ్

- జిల్లా వైద్య ఆరోగ్యశాఖ అధికారి డాక్టర్ వై.పవిత్ర



పెద్దపల్లి జిల్లా ప్రతినిధి నవంబర్-26(విజన్ ఆంధ్ర) : పెద్దపల్లి జిల్లా వైద్య, ఆరోగ్య శాఖ అధికారి కార్యాలయంలోని నేషనల్ ప్రోగ్రామ్ ఫర్ కంట్రోల్ ఆఫ్ బ్లైండ్‌నెస్ (ఎన్‌పీసీబీ) విభాగానికి అవసరమగు కంటి అద్దాల సరఫరా కోసం అర్హత గల ఏజెన్సీల నుండి బాక్స్ టెండర్లను ఆహ్వానిస్తున్నట్లు జిల్లా వైద్య ఆరోగ్యశాఖ అధికారి డాక్టర్ వై.పవిత్ర గురువారం ఒక ప్రకటనలో తెలిపారు. జిల్లా కలెక్టర్ ఆదేశానుసారం ఈ టెండర్ ప్రక్రియ నిర్వహిస్తున్నట్లు,టెండర్ నోటిఫికేషన్ నవంబర్ 27న జారీ చేయబడుతుందని, బాక్స్ టెండర్ విధానంలో ఈ ప్రక్రియ ఉంటుందని నవంబర్ 28 సాయంత్రం 5:00 గంటల వరకు టెండర్ ఫారాలు జారీ చేయబడతాయని, నవంబర్ 29 ఉదయం 11:00 గంటలకు టెక్నికల్ టెండర్ ఓపెనింగ్ ఉంటుందని తెలిపారు. ఆసక్తి గల ఏజెన్సీలు నవంబర్ 28న కార్యాలయ పనివేళల్లో ఉదయం 10:00 గంటల నుండి సాయంత్రం 5:00 గంటల వరకు జిల్లా వైద్య, ఆరోగ్య శాఖ అధికారి కార్యాలయం, పెద్దపల్లిలో సంప్రదించాలని, పూర్తి వివరాలు, అప్లికేషన్ ఫారం కోసం జిల్లా అధికారిక వెబ్‌సైట్ www.peddapalli.telangana.gov.in లో చూడవచ్చని ప్రకటనలో పేర్కొన్నారు.

భద్రకాళి అమ్మవారిని దర్శించుకున్న ఐ ఆర్ ఎస్ దంపతులు



హనుమకొండ జిల్లా ప్రతినిధి నవంబర్ 26 (విజన్ ఆంధ్ర) : వరంగల్ మహానగరంలో చరిత్ర ప్రసిద్ధిగాంచిన శ్రీ భద్రకాళీ దేవస్థానాన్ని ఈ రోజు ఉదయం తెలంగాణా, ఆంధ్రప్రదేశ్ మరియు ఒడిశా రాష్ట్రముల ఆదాయపు పన్ను శాఖ డైరెక్టర్ జనరల్ రాజర్షి ద్వివేది ఐ ఆర్ ఎస్ దంపతులు సందర్శించారు. వీరి వెంట శ్రీకాంత్ రెడ్డి ఐ ఆర్ ఎస్ కూడా ఉన్నారు. ఆలయానికి విచ్చేసిన ప్రముఖులకు ఆలయ ధర్మకర్తలు గాదె శ్రావణ్ కుమార్ రెడ్డి, మోతుకూరి మయూరిరామేశ్వర్‌రావు, కమటం వేణుగోపాల్, కారెంగు సురేష్ బాబు, వల్లూరి పవన్ కుమార్, చిదురాల అంజనీదేవి, మాడిశెట్టి నతీష్, రమేష్ చంద్ భంగ్, పేరాల శ్రీనివాసరావు, ఆలయ అర్చకులు పూర్ణకుంభంతో ఘనస్వాగతం పలికారు. ఈ సందర్భంగా రాజర్షి ద్వివేది అమ్మవారికి ప్రత్యేక పూజలు నిర్వహింపజేశారు. పూజానంతరం ఆలయ మహామంపడపంలో అర్చకులు, వేదపండితులు మహదాశీర్వచనం నిర్వహించి అమ్మవారి శేషవస్త్రములు బహూకరించి ప్రసాదములు అందజేశారు.

మెరిట్ జాబితాపై అభ్యంతరాలు ఉంటే రాతపూర్వకంగా తెలియజేయండి

- ప్రభుత్వ వైద్య కళాశాల ప్రిన్సిపల్

అసిఫాబాద్ జిల్లా ప్రతినిధి నవంబర్ 26:(విజన్ ఆంధ్ర) : జిల్లాలోని ప్రభుత్వ వైద్య కళాశాలలో పారామెడికల్ బోర్డు ఆధ్వర్యంలో నిర్వహించే డిప్లొమా ఇన్ మెడికల్ ల్యాబొరేటరీ టెక్నాలజీ, డిప్లొమా ఇన్ ఎలక్ట్రో కార్డియోగ్రఫీ 2 సంవత్సరాల కోర్సులలో అక్టోబర్ 31వ తేదీ నోటిఫికేషన్ ప్రకారం మెరిట్ జాబితాపై ఏమైనా అభ్యంతరాలు ఉంటే రాతపూర్వకంగా తెలియజేయాలని ప్రభుత్వ వైద్య కళాశాల ప్రిన్సిపాల్ ఒక ప్రకటనలో తెలిపారు. 2026--2027 విద్యా సంవత్సరానికి సంబంధించి డి.ఎం.ఎల్.టి. కోర్సులో 30 సీట్లు, డి.ఈ.సి.జి. కోర్సులో 30 సీట్లు అందుబాటులో ఉన్నాయని, ఈ కోర్సులలో ప్రవేశాల కోసం మెరిట్ జాబితా ఆధారంగా అభ్యర్థులను ఎంపిక చేయడం జరుగుతుందని, పారా మెడికల్ బోర్డ్ సంబంధిత మెరిట్ లిస్ట్ ను ప్రభుత్వ వైద్య కళాశాల అధికారిక వెబ్‌సైట్ https\://gmckumurambheemasifabad.org, జిల్లా అధికారిక వెబ్‌సైట్ https\://asifabad.telangana.gov.in లో అందుబాటులో ఉంచడం జరుగుతుందని తెలిపారు. అభ్యర్థులకు ఏమైనా అభ్యంతరాలు ఉన్నట్లయితే ఈ నెల 28వ తేదీ సాయంత్రం 5 గంటలలోపు వ్రాతపూర్వకంగా ప్రభుత్వ వైద్య కళాశాలలో సమర్పించాలని తెలిపారు.

నీళ్లు లేవు.. నీడనిచ్చే ఉపాధి లేదు

- అభివృద్ధి మాటల్లో కాదు.. ప్రజల జీవితాల్లో కనిపించాలి !

- తాగునీరు, సాగునీరు, ఉపాధి కల్పించినప్పుడే వికారాబాద్‌కు నిజమైన అభివృద్ధి

- టిఆర్ఎస్ గ్రాడ్యుయేట్ ఎమ్మెల్సీ అభ్యర్థి ఆకాష్ కొల్లూరు



వికారాబాద్ జిల్లా ప్రతినిధి నవంబర్ 26 (విజన్ ఆంధ్ర) : వికారాబాద్ జిల్లా సమగ్ర అభివృద్ధి కేవలం ప్రకటనలకే పరిమితం కాకుండా క్షేత్రస్థాయిలో ప్రజల సమస్యలను పరిష్కరించేలా ప్రభుత్వం కార్యాచరణ చేపట్టాలని గ్రాడ్యుయేట్ ఎమ్మెల్సీ అభ్యర్థి ఆకాష్ కొల్లూరు డిమాండ్ చేశారు. గురువారం జిల్లా కేంద్రంలో విలేకరుల సమావేశం నిర్వహించారు. సందర్భంగా మాట్లాడుతూ.. ప్రజలకు తాగునీరు, రైతులకు సాగునీరు, యువతకు ఉపాధి, ప్రతి గ్రామానికి మెరుగైన మౌలిక వసతులు కల్పించినప్పుడే నిజమైన అభివృద్ధి సాధ్యమవుతుందని స్పష్టం చేశారు.వేసవిలో తాగునీటి ఇబ్బందులు తలెత్తకుండా శాశ్వత నీటి సరఫరా వ్యవస్థను ఏర్పాటు చేయాలి.

రైతులకు సాగునీటి భరోసా కల్పించాలి

వ్యవసాయంపై ఆధారపడిన రైతులు సాగునీటి కొరత, విద్యుత్ అంతరాయాలు, పెరుగుతున్న పెట్టుబడి ఖర్చులతో ఇబ్బందులు పడుతున్నారని అన్నారు. సాగునీటి వనరులను అభివృద్ధి చేయడంతో పాటు నాణ్యమైన విత్తనాలు, ఎరువులు, పంట పెట్టుబడి సాయం, గిట్టుబాటు ధరలు అందించాలని డిమాండ్ చేశారు.

యువతకు స్థానికంగానే ఉపాధి అవకాశాలు

ఉన్నత విద్య అభ్యసించిన యువత ఉద్యోగాల కోసం హైదరాబాద్ వంటి నగరాలకు వలస వెళ్లాల్సిన పరిస్థితి మారాలన్నారు. జిల్లాలో పరిశ్రమలు, చిన్నతరహా వ్యాపారాలు, నైపుణ్యాభివృద్ధి కేంద్రాలను ప్రోత్సహించి స్థానిక యువతకు ఉపాధి కల్పించాలని కోరారు.

విద్య, వైద్యం, రహదారులకు ప్రాధాన్యత ఇవ్వాలి

గ్రామీణ ప్రాంతాల్లో రహదారులు, డ్రైనేజీ, పారిశుద్ధ్యం, వీధి దీపాలు వంటి మౌలిక సదుపాయాలను మెరుగుపరచాలని అన్నారు. ప్రభుత్వ ఆసుపత్రుల్లో వైద్యులు, మందులు, అత్యవసర వైద్య సేవలు అందుబాటులో ఉంచాలని, ప్రభుత్వ పాఠశాలల్లో మౌలిక సదుపాయాలు, ఉపాధ్యాయుల కొరతను పరిష్కరించాలని సూచించారు.అభివృద్ధి అంటే శంకుస్థాపనలు, ప్రకటనలు, ప్రచార కార్యక్రమాలు మాత్రమే కాదని, సామాన్య ప్రజల జీవితాల్లో కనిపించే మార్పు అని అన్నారు. ప్రతి ఒక్కరికీ కనీస సౌకర్యాలు కల్పించడం ప్రభుత్వ బాధ్యత అని, ప్రజల సమస్యలపై నిరంతరం ప్రశ్నిస్తూ వారి హక్కుల కోసం పోరాడుతామని స్పష్టం చేశారు.ఈకార్యక్రమంలో ఎమ్మెల్సీ ఎన్నికల ఇన్‌చార్జి డాక్టర్ రఘు,టిఆర్ఎస్వి జిల్లా అధ్యక్షుడు దీపక్ రెడ్డి, తాండూరు అసెంబ్లీ ఇన్‌చార్జి బుస్సా రాఘవేందర్ రెడ్డి, బంజారా వింగ్ అధ్యక్షురాలు నేనావత్ సునీత బాయి, తదితరులు పాల్గొన్నారు.

అనుమతులు లేకుండా బోర్లు వేయొద్దు

- హనుమకొండ జిల్లా కలెక్టర్ చాహత్ బాజ్ పాయి

- హనుమకొండ జిల్లా కలెక్టరేట్ లో ప్రస్తుత ఎల్ నినో పరిస్థితుల్లో బోర్ వెల్ అనుమతులు, ఇతర అంశాలపై వివిధ శాఖల అధికారులతో సమావేశం



హనుమకొండ జిల్లా ప్రతినిధి నవంబర్ 26 (విజన్ ఆంధ్ర) : నివాస గృహాలు, వ్యవసాయం మినహా ఇతర కమర్షియల్ , వాణిజ్య సముదాయాలు, పరిశ్రమల కోసం బోర్ వెల్ అనుమతులను తప్పనిసరిగా తీసుకోవాలని, అలాంటి వాటికి అనుమతి లేకుండా బోర్లు వేయొద్దని హనుమకొండ జిల్లా కలెక్టర్ చాహత్ బాజ్ పాయి సూచించారు.గురువారం హనుమకొండ జిల్లా కలెక్టరేట్ లోని కాన్ఫరెన్స్ హాలులో ప్రస్తుత ఎల్ నినో పరిస్థితుల్లో బోర్ వెల్ అనుమతులు, ఇతర అంశాలపై వివిధ శాఖల అధికారులతో సమావేశాన్ని జిల్లా కలెక్టర్ నిర్వహించారు. ఈ సందర్భంగా జిల్లా కలెక్టర్ మాట్లాడుతూ కమర్షియల్, పరిశ్రమలు, వాణిజ్య సముదాయాలకు బోర్ వెల్ అనుమతులు భూగర్భ జల శాఖ నుండి తీసుకోవాలన్నారు. ప్రభుత్వ నియమాలను అన్ని శాఖల అధికారులు పాటించాలని సూచించారు. రిగ్ వాహనాల యజమానులు అనుమతులు లేకుండా కొత్తగా బోర్ వెల్ వెయొద్దన్నారు. బల్క్ వాటర్ సప్లయర్లు అనుమతులు లేకుండా భూగర్భ జలాలను వెలికి తీయొద్దన్నారు. ప్రభుత్వ నియమ నిబంధనలు పాటించకపోతే చట్ట ప్రకారం జరిమానా విధించడంతోపాటు సీజ్ చేసే అధికారం అధికారులకు ఉందన్నారు. ప్రస్తుత ఎల్ నినో పరిస్థితుల దృష్ట్యా భూగర్భ జలాలను పొదుపుగా వినియోగించాలని సూచించారు. ఇంకుడు గుంతలు నిర్మించి భూగర్భ జలాల పెంపునకు తోడ్పడాలని ప్రజలకు సూచించారు. ఈ సమావేశంలో జిల్లా అదనపు కలెక్టర్ ఎన్. రవి, వరంగల్ సెంట్రల్ జోన్ డిసిపి దార కవిత, జడ్పీ సీఈవో శేషాద్రి, డి ఆర్ డి ఓ మేన శ్రీను, జిల్లా భూగర్భ జల అధికారి శైల శ్రీ మల్లికా దేవి, అసిస్టెంట్ హైడ్రో జియాలజిస్ట్ రవీందర్, అసిస్టెంట్ హైడ్రాలజిస్ట్ రవళి, పలువురు జిల్లాస్థాయి అధికారులతో పాటు తహసిల్దార్లు, ఎంపీడీవోలు, రిగ్ వాహనాల యజమానులు, తదితరులు పాల్గొన్నారు.

రాజ్యాంగం కల్పించిన హక్కుల పట్ల ప్రతి ఒక్కరూ అవగాహన కలిగి ఉండాలి

- హనుమకొండ జిల్లా కలెక్టర్ చాహత్ బాజ్ పాయి

- హనుమకొండ సుబేదారిలోని యూనివర్సిటీ మహిళా పీజీ కళాశాలలో భారత రాజ్యాంగ దినోత్సవ వేడుకలు



హనుమకొండ జిల్లా ప్రతినిధి నవంబర్ 26 (విజన్ ఆంధ్ర) : దేశ పౌరులుగా మన రాజ్యాంగం కల్పించిన హక్కుల పట్ల ప్రతి ఒక్కరూ అవగాహన కలిగి ఉండాలని హనుమకొండ జిల్లా కలెక్టర్ చాహత్ బాజ్ పాయి అన్నారు. గురువారం హనుమకొండ సుబేదారిలోని యూనివర్సిటీ మహిళా పీజీ కళాశాలలో భారత రాజ్యాంగ దినోత్సవ(సంవిధాన్ దివస్) వేడుకలను నిర్వహించారు. ఈ సందర్భంగా విమెన్ ఎంపవర్మెంట్ అండ్ కాన్స్టిట్యూషనల్ ప్రొవిజన్స్ ఇన్ ఇండియా అనే అంశంపై సమావేశాన్ని నిర్వహించారు. ఈ కార్యక్రమానికి హాజరైన జిల్లా కలెక్టర్ ముందుగా కళాశాల ప్రాంగణంలో ఉన్న సావిత్రిబాయి పూలే విగ్రహానికి, భారత రాజ్యాంగ నిర్మాత డాక్టర్ బి.ఆర్ అంబేద్కర్ చిత్రపటానికి పూలమాలలు వేశారు. ఈ కార్యక్రమానికి ముఖ్యఅతిథిగా హాజరైన జిల్లా కలెక్టర్ చాహత్ బాజ్ పాయి మాట్లాడుతూ... మన దేశ రాజ్యాంగం కల్పించిన హక్కులపై అవగాహన కలిగి ఉండటంతో పాటు ప్రతి పౌరుడు తన విధులు, బాధ్యతలను నిర్వర్తించాలన్నారు. నవంబర్ 26న రాజ్యాంగ పరిషత్ భారత రాజ్యాంగాన్ని ఆమోదించినందున ఈ రోజును రాజ్యాంగ దినోత్సవంగా జరుపుకుంటున్నామని తెలిపారు. రాజ్యాంగంలోని ప్రవేశిక, ప్రాథమిక హక్కుల గురించి మాట్లాడటంతో పాటు ప్రాథమిక విధుల గురించి కూడా ప్రతి ఒక్కరూ తెలుసుకోవాల్సిన అవసరం ఉందన్నారు. హక్కులు ఎంత ముఖ్యమో విధులు కూడా అంతే ముఖ్యమని పేర్కొన్నారు. విదేశాలకు వెళ్లినప్పుడు అక్కడి పారిశుధ్యం, పరిశుభ్రత, ట్రాఫిక్ క్రమశిక్షణను చూసి మనం ఆశ్చర్యపోతుంటామని, అక్కడ ప్రతి పనికీ అధికారులు, పోలీసుల పర్యవేక్షణ అవసరం లేకుండానే ప్రజలు స్వచ్ఛందంగా నియమాలను పాటిస్తారని వివరించారు. ఇలాంటి పౌరస్పృహ అందరిలో రావాలన్నారు. విద్య ద్వారా విద్యార్థుల్లో ఇటువంటి పౌర స్పృహ, బాధ్యతల పట్ల అవగాహనను పెంపొందించాలని సూచించారు. వ్యక్తిగత హక్కులతో పాటు సమాజం, దేశం పట్ల ప్రతి ఒక్కరికీ ఉన్న బాధ్యతలను గుర్తించాలని అన్నారు. భారత రాజ్యాంగ రూపకల్పనలో డాక్టర్ బి.ఆర్. అంబేద్కర్ పాత్ర చిరస్మరణీయమని పేర్కొన్నారు. అంతకుముందు సమావేశానికి హాజరైన కాకతీయ యూనివర్సిటీ రిజిస్ట్రార్ ప్రొఫెసర్ వి. రామచంద్రం మాట్లాడుతూ.. ఎస్సీ, ఎస్టీ, బీసీ వర్గాలకు రాజ్యాంగం ద్వారా హక్కులు, అవకాశాలు లభించాయని తెలిపారు. రిజర్వేషన్ల ద్వారా విద్యా, ఉద్యోగ రంగాల్లో అవకాశాలు పొందుతున్న వారు సమాజంలోని అట్టడుగు వర్గాలకు సహాయ సహకారాలు అందించాలని సూచించారు. మహిళా కళాశాల అభివృద్ధికి వైస్ ఛాన్సలర్‌తో చర్చించి అవసరమైన సౌకర్యాలు కల్పించేందుకు కృషి చేస్తానని తెలిపారు. ఈ సందర్భంగా ఉపన్యాస, వ్యాసరచన పోటీలను నిర్వహించగా విజేతలైన విద్యార్థినులకు జిల్లా కలెక్టర్ చేతుల మీదుగా బహుమతులను అందజేశారు. ఈ సందర్భంగా అడ్వకేట్ వెంకటరత్నం సుమారు రూ.35,000 విలువైన రాజ్యాంగ పుస్తకాలను 200 మంది విద్యార్థినులకు పంపిణీ చేశారు.ఈ కార్యక్రమంలో కళాశాల ప్రిన్సిపల్ ప్రొఫెసర్ నిర్మల, వైస్ ప్రిన్సిపాల్ డాక్టర్ వెంకటయ్య, హైకోర్టు సీనియర్ న్యాయవాది భైరపాక జయాకర్, వివిధ విభాగాల ఇన్‌చార్జిలు డాక్టర్ సోమలింగం, డాక్టర్ సుజాత, డాక్టర్ భవిత, డాక్టర్ విజయ, డాక్టర్ శారద, డాక్టర్ రజిని కుమార్, ఇతర అధ్యాపకులు, విద్యార్థులు పాల్గొన్నారు.

ప్రతి కుటుంబానికి ఆర్థిక భరోసా కల్పించడమే లక్ష్యం

- జిల్లా కలెక్టర్ దీపక్ తివారి



వికారాబాద్ జిల్లా ప్రతినిధి నవంబర్ 26 (విజన్ ఆంధ్ర) : రాష్ట్ర ప్రభుత్వం ప్రతిష్టాత్మకంగా అమలు చేస్తున్న ఇందిరమ్మ కుటుంబ జీవిత భీమా పథకం ద్వార ప్రతి అర్హత కలిగిన కుటుంబానికి ఆర్థిక భరోసా కలిపించడం జరుగుతుందని జిల్లా కలెక్టర్ దీపక్ తివారి అన్నారు. గురువారం వికారాబాద్ మండలంలో పర్యటించి గొట్టిముక్కల ,ఐనా పూర్ రీసర్వేను, వివిజి రాంజీ పనులు, పాఠశాలలో సౌకర్యాలు, ఇందిరమ్మ జీవిత భీమా , పెండింగ్ పనులను జిల్లా కలెక్టర్ పరిశీలించారు. వికారాబాద్ మండలం గొట్టిముక్కల గ్రామ పంచాయతిలో ఇందిరమ్మ జీవితభీమా నమోదు ప్రక్రియను జిల్లా కలెక్టర్ పరిశీలించారు. రేషన్ కార్డు ఆధారంగా కుటుంబ సభ్యుల నమోదు , నామిని ల వివరాలు, నమోదు సమయంలో వివరాలు పరిశీలించి కుటుంబ సభ్యుల ఆమోదం పొందిన అనంతరం అన్ లైన్ లో సమర్పించాలని అధికారులకు సూచించారు. గ్రామం లో ఎన్ని కుటుంబాలు, ఇప్పటి వరకు ఎన్ని నమోదు చేశారు, ఇంకా చేయాల్సినవి ఎన్ని పూర్తి వివరాలు అడిగి తెలుసుకున్నారు. అనంతరం గొట్టి ముక్కల గ్రామం జిల్లా పరిషత్ ఉన్నత పాఠశాల (ZPHS ఆవరణలో ఏర్పాటు చేసిన ఇంకుడు గుంతలను పరిశీలించారు. గ్రామాల్లో నీటి సంరక్షణ చర్యలను సమర్థవంతంగా అమలు చేయడం ద్వారా భవిష్యత్తులో నీటి కొరతను నివారించవచ్చని కలెక్టర్ తెలిపారు.వర్షపు నీటి సంరక్షణ, భూగర్భ జలాల రీచార్జ్ పనులపై ప్రజలకు అవగాహన కల్పించాలని ఆయన అధికారులు సూచించారు. అధికారులు సమన్వయంతో పనిచేస్తూ వివి జి రామ్ జి కింద పనులను నాణ్యతా ప్రమాణాలతో చేపట్టాలని ఆయన సూచించారు. తదనంతరం గొట్టి ముక్కుల గ్రామం జిల్లా పరిషత్ ఉన్నత పాఠశాల (ZPHS)లో కిచెన్ షెడ్ ను పరిశీలించారు. పదో తరగతి చదువుతున్న విద్యార్థులతో జిల్లా కలెక్టర్ ప్రత్యేకంగా ఇంటరాక్ట్ అయ్యారు. ఈ సందర్భంగా విద్యార్థులతో మాట్లాడుతూ పదో తరగతిలో మంచి ఫలితాలు సాధించేందుకు ప్రణాళికాబద్ధంగా చదువుకోవాలని సూచించారు. విద్యార్థులు లక్ష్యాలను నిర్దేశించుకొని క్రమశిక్షణ, పట్టుదలతో చదివితే ఉన్నత శిఖరాలను అధిరోహించవచ్చని తెలిపారు.విద్యార్థుల చదువు, అభ్యసన సామర్థ్యాలు, పరీక్షల సన్నద్ధత, భవిష్యత్తు లక్ష్యాల గురించి కలెక్టర్ అడిగి తెలుసుకున్నారు. కులమతాలు, ప్రాంతీయ భేదాలు, సంప్రదాయాలకు అతీతంగా విద్యార్థులందరూ ఐకమత్యంతో కలిసి మెలిసి ఉండాలని, అప్పుడే జీవితంలో ఉన్నత స్థాయికి చేరుకోగలుగుతారని జిల్లా కలెక్టర్ విద్యార్థులకు సూచించారు.వివిన్న నేపథ్యాలకు చెందిన విద్యార్థులు ఐకమత్యంతో కలిసి చదువుకుంటూ, ఒకరికొకరు సహకరించుకుంటూ ముందుకు సాగినప్పుడే సమాజంలో మంచి మార్పు సాధ్యమవుతుందని పేర్కొన్నారు. విద్యార్థులు చదువుతో పాటు మంచి నడవడిక, క్రమశిక్షణ, మానవతా విలువలను పెంపొందించుకోవాలని సూచించారు. పదో తరగతి పరీక్షల్లో ఉత్తమ ఫలితాలు సాధించడంతో పాటు భవిష్యత్తులో ఉన్నత లక్ష్యాలను చేరుకోవాలని ఆకాంక్షించారు. భూ రీసర్వే పనులు పకడ్బందీగా నిర్వహించాలని జిల్లా కలెక్టర్ దీపక్ తివారీ అధికారులను ఆదేశించారు. ఈ సందర్భంగా కలెక్టర్ మాట్లాడుతూ...భూ రీసర్వే ప్రక్రియలో ఎలాంటి పొరపాట్లకు తావులేకుండా పారదర్శకంగా సర్వే నిర్వహించాలని అధికారులను ఆదేశించారు. ప్రతి రైతుకు సంబంధించిన భూములను క్షేత్రస్థాయిలో ఖచ్చితంగా గుర్తించి, హద్దులను నిర్ధారించాలని సూచించారు. భవిష్యత్తులో భూ వివాదాలు తలెత్తకుండా అన్ని జాగ్రత్తలు తీసుకోవాలని స్పష్టం చేశారు. పట్టాదారులకు నోటీసులు అందించాలని కలెక్టర్ ఆదేశించారు. సర్వే నిర్వహించిన తదుపరి భూమి విస్తీర్ణం వివరాలను రైతులకు తెలియజేయాలని కలెక్టర్ తెలిపారు. గ్రామంలో నూతనంగా నిర్మిస్తున్న వి ఓ బిల్డింగ్, కమ్యూనిటి శానిటరీ కాంప్లెక్స్ , బోర్ వెల్స్ నిర్మాణ పనులను పరిశీలించారు. గొట్టిముక్కల గ్రామములో 495 ఆక్టివ్ జాబ్ కార్డ్స్ ఉన్నాయని,అందులో 838 మంది ఆక్టివ్ వేజ్ సీకర్స్ ఉన్నారని, ఈరోజు మేజర్ కెనాల్ డీసిల్టింగ్ వర్క్ జరుగుతుందని , మొత్తం 293 మంది కూలీలు పనిచేస్తూ ఉన్నారని అసిస్టెంట్ డి ఆర్ డి ఎ సత్తయ్య కలెక్టర్ కు వివరించారు. వీబీజిరాంజీలో ఉన్నటువంటి అన్ని పనులను గ్రామాభివృద్ధికి ఉపయోగించాలని కలెక్టర్ ఆదేశించారు. ఈ సందర్భంగా ఈ గ్రామంలో ఉపాధి హామీ పనులు చాలా బాగా జరుగుతున్నాయని కలెక్టర్ ప్రశంసించారు. విభిజి రాంజీ లో జూలై ఒకటి నుంచి ఇప్పటివరకు 11288 పని దినాలు పూర్తి చేయడం జరిగిందని,జిల్లాలోని అత్యధిక పని దినాలు పూర్తిచేసిన గ్రామపంచాయతీ గొట్టిముక్కుల గ్రామ మని జిల్లా కలెక్టర్ ప్రశంసించారు. ఈ కార్యక్రమంలో పంచాయతి రాజ్ ఇ ఇ ఉమేష్ కుమార్, జిల్లా విద్యా శాఖ అధికారి అబ్దుల్ ఘని, తహసిల్దార్ లక్ష్మి నారాయణ, ఏ డి సర్వేల్యాండ్ సుదర్శన్, గ్రామ సర్పంచ్ సంగీత, పంచాయతి సెక్రటరి శ్రీజ, ఏం పి ఓ వినయ్, సంబందిత అధికారులు తదితరులు పాల్గొన్నారు.

భారత రాజ్యాంగం వర్ధిల్లాలి

- రాజ్యాంగ విలువలను ప్రతి విద్యార్థి ఆచరించాలి

- ఘనంగా భారత రాజ్యాంగ దినోత్సవ వేడుకలు



కొండపాక, నవంబర్ 26, (విజన్ ఆంధ్ర) : భారత రాజ్యాంగ దినోత్సవాన్నిపురస్కరించుకుని గురువారం జిల్లా పరిషత్ ఉన్నత పాఠశాల బాలుర, కొండపాకలో రాజ్యాంగ దినోత్సవ వేడుకలను ఘనంగా నిర్వహించారు. పాఠశాల ఇన్‌చార్జి ప్రధానోపాధ్యాయురాలు శ్రీమతి పి. శ్రీలత ఆధ్వర్యంలో ఉపాధ్యాయులు అశోక్ ఆవారి, శ్రీమతి విజయలక్ష్మి, షాబీర్ హుస్సేన్, బాలకిషన్, కంప్యూటర్ ఇన్‌స్ట్రక్టర్ స్వప్న తదితరుల భాగస్వామ్యంతో ఈ కార్యక్రమాలు నిర్వహించారు. ఈ సందర్భంగా సాంఘిక శాస్త్ర ఉపాధ్యాయురాలు శ్రీమతి పి. శ్రీలత విద్యార్థులను ఉద్దేశించి భారత రాజ్యాంగ చరిత్ర, రాజ్యాంగ నిర్మాణ నేపథ్యం, రాజ్యాంగంలోని ప్రాథమిక హక్కులు, ప్రాథమిక విధులు, ఆదేశిక సూత్రాలు, వివిధ అధికరణలు తదితర అంశాలను కూలంకషంగా వివరించారు. రాజ్యాంగం మనకు కల్పించిన హక్కులను తెలుసుకోవడంతో పాటు, పౌరులుగా మనం నిర్వర్తించాల్సిన బాధ్యతలను కూడా గుర్తించాలని విద్యార్థులకు సూచించారు. సమానత్వం, స్వేచ్ఛ, సౌభ్రాతృత్వం, న్యాయం, లౌకికవాదం వంటి రాజ్యాంగ మౌలిక విలువలను ప్రతి ఒక్కరూ తమ జీవితాల్లో ఆచరించాలని పిలుపునిచ్చారు. ఈ సందర్భంగా విద్యార్థులకు రాజ్యాంగ అంశాలపై పోస్టర్ మేకింగ్, డ్రాయింగ్ పోటీలను నిర్వహించారు. విద్యార్థులు ఉత్సాహంగా పాల్గొని రాజ్యాంగ ప్రాముఖ్యతను తెలియజేసే చక్కని చిత్రాలు, పోస్టర్లను రూపొందించారు. అనంతరం భారత రాజ్యాంగ పీఠిక ను విద్యార్థులందరితో సామూహికంగా చదివించి, రాజ్యాంగ ఆశయాలు, విలువలు, స్ఫూర్తిని కాపాడుతామని ప్రతిజ్ఞ చేయించారు. ఈ కార్యక్రమం

ఆసుపత్రి అభివృద్ధి పనులను మరింత వేగవంతం చేయాలి

- హనుమకొండ జిల్లా కలెక్టర్ చాహత్ బాజ్ పాయి



హనుమకొండ జిల్లా ప్రతినిధి నవంబర్ 26 (విజన్ ఆంధ్ర) : మహాత్మా గాంధీ మెమోరియల్ సూపర్ స్పెషాలిటీ ఆసుపత్రి ప్రాంగణంలో చేపట్టిన అభివృద్ధి పనులను మరింత వేగవంతంగా పూర్తి చేయాలని హనుమకొండ జిల్లా కలెక్టర్ చాహత్ బాజ్ పాయి అధికారులను ఆదేశించారు. గురువారం వరంగల్‌లోని మహాత్మా గాంధీ మెమోరియల్ సూపర్ స్పెషాలిటీ ఆసుపత్రి ప్రాంగణంలో జరుగుతున్న అభివృద్ధి పనులను జిల్లా కలెక్టర్ క్షేత్రస్థాయిలో పరిశీలించారు. ఆసుపత్రి కాంపౌండ్ వాల్స్, ప్రధాన ద్వారం (మెయిన్ ఆర్చ్), పార్కింగ్ ఏరియాలు, గార్డెనింగ్ పనులతో పాటు ఫైబర్ ప్లాస్టిక్ (ఎఫ్ ఆర్ పి) ప్యానెళ్ల ఏర్పాటు పనుల పురోగతిని కలెక్టర్ సమీక్షించారు. ఈ సందర్భంగా జిల్లా కలెక్టర్ మాట్లాడుతూ ఆసుపత్రి ప్రాంగణాన్ని సుందరంగా తీర్చిదిద్దేలా చేపట్టిన గార్డెనింగ్ పనులను నాణ్యతా ప్రమాణాలతో త్వరితగతిన పూర్తి చేయాలని సూచించారు. అభివృద్ధి పనులను సంబంధిత అధికారులు నిరంతరం పర్యవేక్షిస్తూ అవసరమైన చర్యలు చేపట్టాలన్నారు. ఈ సందర్భంగా ఆర్ అండ్ బీ ఎస్ఈ సురేష్‌బాబు, ఈఈ దేవిక చౌహన్, గ్రేటర్ వరంగల్ మున్సిపల్ కార్పొరేషన్ ఎస్ఈ రాజ్‌కుమార్, నిర్మాణ సంస్థ ఎల్‌అండ్‌టీ ప్రతినిధులు శరవణకుమార్, గణేష్, తదితరులు పాల్గొన్నారు.

ఇంటర్ యూనివర్సిటీ సౌత్ జోన్ క్రికెట్ టోర్నీకి పేట జిల్లా వాసి హర్షవర్ధన్ యాదవ్ ఎంపిక

- హర్షవర్ధన్ యాదవ్ ఎంపిక నారాయణపేట జిల్లాకు గర్వకారణం



నారాయణపేట ,నవంబర్ 26 (విజన్ ఆంధ్ర) : నారాయణపేట పట్టణానికి చెందిన చంద్రిక వినయ మిత్ర యాదవ్ పెద్ద కుమారుడు శ్రీ దత్తా బృందావన్ డిగ్రీ కళాశాల విద్యార్థి చంద్రిక శ్రీ హర్షవర్ధన్ యాదవ్ క్రికెట్‌లో ప్రతిభ చాటి ఇంటర్ యూనివర్సిటీ సౌత్ జోన్ లో ప్రాతినిత్యం వహించే పాలమూరు యూనివర్సిటీ క్రికెట్ జట్టుకు ఎంపికయ్యాడు. చంద్రిక శ్రీ హర్షవర్ధన్ యాదవ్ ప్రస్తుతం శ్రీ దత్తా బృందావన్ డిగ్రీ కళాశాల నారాయణపేటలో బి,ఎస్,సి. మొదటి సంవత్సరం చదువుతున్నాడు. పాలమూరు యూనివర్సిటీలో నిర్వహించిన ఇంటర్ యూనివర్సిటీ సౌత్ జోన్ లో ప్రాతినిత్యం వహించే క్రికెట్ ఎంపిక పోటీల్లో ప్రతిభను కనబరిచి, పాలమూరు యూనివర్సిటీ జట్టుకు ఎంపికయ్యాడు.నారాయణపేట జిల్లాకు చెందిన విద్యార్థి యూనివర్సిటీ స్థాయిలో క్రికెట్ పోటీలకు ఎంపిక కావడం పట్ల కళాశాల యాజమాన్యం, ప్రిన్సిపాల్ ఎల్ .నాగరాజు అధ్యాపకులు, విద్యార్థులు జిల్లా క్రికెట్ అభిమానులు హర్షం వ్యక్తం చేస్తున్నారు.చంద్రిక శ్రీ హర్షవర్ధన్ యాదవ్ భవిష్యత్తులో ఉన్నత శిఖరాలను అధిరోహించాలని మరెన్నో విజయాలు సాధించి నారాయణపేట జిల్లాకు, కళాశాలకు మంచి పేరు తీసుకురావాలని ఆకాంక్షిస్తూ పలువురు అభినందనలు తెలియజేశారు. ఈ సందర్భంగా చంద్రిక శ్రీ హర్షవర్ధన్ యాదవ్ మాట్లాడుతూ పాలమూరు యూనివర్సిటీ క్రికెట్ జట్టుకు ఎంపిక కావటం తనకెంతో ఆనందంగా ఉందని భవిష్యత్తులో ఉన్నత శిఖరాలను అధిరోహించాలని ఉందని అన్నారు.అందుకు అహర్నిశలు కృషి చేస్తానని తనకు మార్గదర్శకులై వెన్నంటి ఉండి ప్రోత్సహిస్తు ముందుకు నడిపిస్తున్న పి,ఈ,టీ, రమణ, కోచ్ అజయ్ లకు తనను పాలమూరు యూనివర్సిటీ క్రికెట్ జట్టుకు ఎంపిక చేసిన యూనివర్సిటీ ఎంపిక బృందానికి కృతజ్ఞతలు తెలిపారు.

రీ సర్వే పనులను వేగవంతంగా పూర్తి చేయాలి

- జిల్లా కలెక్టర్ కుమార్ దీపక్



లక్ష్మట్టిపేట్ నవంబర్ 26(విజన్ ఆంధ్ర) : భూ వివాదాలకు శాశ్వత పరిష్కారం కొరకు ప్రభుత్వం రీ సర్వే చేపట్టిందని, ప్రక్రియను వేగవంతం చేయాలని జిల్లా కలెక్టర్ కుమార్ దీపక్ అన్నారు. జిల్లాలోని లక్ష్మెట్టిపేట మండలం ఎల్లారం గ్రామంలో మండల తహసిల్దార్ దిలీప్ కుమార్, మండల పరిషత్ అభివృద్ధి అధికారి అనిల్ లతో కలిసి భూముల రీ సర్వే ప్రారంభించారు. ఈ సందర్భంగా జిల్లా కలెక్టర్ మాట్లాడుతూ ప్రభుత్వ ఆదేశాల ప్రకారం భూముల రీ సర్వే చేపట్టి భూ సమస్యల శాశ్వత పరిష్కారానికి చర్యలు తీసుకోవాలని తెలిపారు. భూ రీసర్వే చేపట్టే సమయంలో పాత రెవెన్యూ రికార్డులు, పహాణీలు, సెత్వార్, టిప్పన్, ఎఫ్.ఎం.బి., గ్రామ నక్షాలు, సర్వే నంబర్లు, భూముల విస్తీర్ణం, సబ్ డివిజన్ల వివరాలను క్షుణ్ణంగా పరిశీలించాలని, రికార్డులలో ఉన్న వివరాలను క్షేత్రస్థాయిలోని వాస్తవ పరిస్థితులతో సరిపోల్చుకుంటూ సర్వే నిర్వహించాలని తెలిపారు. ఎల్లారం గ్రామపంచాయతీలో ఇందిరమ్మ కుటుంబ జీవిత భీమా పథకం అమలు తీరును పరిశీలించారు. ఇప్పటి వరకు గ్రామంలో 84 దరఖాస్తుల నమోదు ప్రక్రియ పూర్తి అయిందని, అర్హులైన ప్రతి కుటుంబానికి పథకం ప్రయోజనం అందేలా చర్యలు తీసుకోవాలని అధికారులకు సూచించారు. మండలంలోని లింగాపూర్ గ్రామంలో కొనసాగుతున్న రీ సర్వే పనులను పరిశీలించి, సర్వే ప్రక్రియను వేగవంతం చేసి నిర్దేశిత గడువులోగా పూర్తి చేయాలని సంబంధిత అధికారులను ఆదేశించారు. అనంతరం కస్తూరిబా గాంధీ బాలికా విద్యాలయాన్ని సందర్శించి పాఠశాలలో నిర్మాణంలో ఉన్న అదనపు గదుల నిర్మాణ పనులను పరిశీలించారు. పనులను వేగవంతం చేసి త్వరితగతిన పూర్తి చేసి విద్యార్థులకు అందుబాటులోకి తీసుకురావాలని తెలిపారు. విద్యార్థులకు నిర్దేశించిన మెనూ ప్రకారం నాణ్యమైన, పౌష్టికాహారం అందించాలని, విద్యార్థుల ఆరోగ్య పట్ల ప్రత్యేక శ్రద్ధ వహించాలని తెలిపారు. వంటశాల, భోజనశాలను సందర్శించి ఆహార నాణ్యత, సుబ్రతా నిబంధనల అమలును పరిశీలించి అధికారులకు పలు సూచనలు చేశారు. ఈ కార్యక్రమంలో సంబంధిత అధికారులు తదితరులు పాల్గొన్నారు.

కుమార్తెను దిండుతో ఊపిరాడకుండా చేసి హత్య చేసిన తండ్రి అరెస్ట్.

- హత్యను ఆత్మహత్యగా చిత్రీకరించి, మృతదేహాన్ని హడావుడిగా దహనం చేసిన నిందితుడు.

- కుటుంబ పరువు పోతుందనే ఆగ్రహంతోనే హత్యకు పాల్పడినట్లు విచారణలో వెల్లడి....ఉట్నూర్ ఎఎస్పీ రుత్విక్ సాయి కోట్టె



ఆదిలాబాద్ బ్యూరో నవంబర్ 26 (విజన్ ఆంధ్ర) ఆదిలాబాద్ జిల్లా ఉట్నూర్ సబ్ డివిజన్ పరిధిలోని నార్నూర్ పోలీస్ స్టేషన్ పరిధి ఉమ్రి గ్రామంలో యువతి అనుమానాస్పద మృతి కేసులో నిందితుడైన తండ్రి లిఅడే కైలాష్"ని ను నార్నూర్ పోలీసులు అరెస్టు చేసి రిమాండ్ కు తరలించడం జరిగిందని ఉట్నూర్ ఎఎస్పీ రుత్విక్ సాయి కొట్టే ఐపిఎస్ పత్రికా సమావేశంలో వివరాలను వెల్లడించారు. వివరాల్లోకి వెళితే.. నిందితుడి కుమార్తె అడే కళ్యాణి ఈ నెల 24వ తేదీన ఉరివేసుకుని మృతి చెందినట్లు తొలుత సమాచారం అందింది. అయితే, బంధువులు వచ్చే వరకు వేచి చూడకుండా నిందితుడు మృతదేహాన్ని అదే రోజు ఉదయం హడావుడిగా దహనం చేయడంతో అనుమానాలు వ్యక్తమయ్యాయి. ఈ మేరకు గ్రామ పంచాయతీ కార్యదర్శి ఫిర్యాదుతో నార్నూర్ పోలీసులు క్రైమ్ నెంబర్ 146/2026 బ/ంవష 103(1),238 దీచీూ ప్రకారం కేసు నమోదు చేసి దర్యాప్తు చేపట్టారు. పోలీసుల విచారణలో వెల్లడైన వివరాల ప్రకారం, కళ్యాణికి వివాహం నిశ్చయమై మరో రెండు రోజుల్లో నిశ్చితార్థం జరగాల్సి ఉంది. అయితే, ఆమె మరో వ్యక్తిని ప్రేమిస్తున్న విషయం తెలుసుకున్న తండ్రి కుటుంబ పరువు పోతుందనే ఆగ్రహంతో హత్యకు పథకం వేసినట్లు వెల్లడైంది. ఈ క్రమంలో 24.న తెల్లవారుజామున కుమార్తె ముఖంపై దిండుతో అదిమి ఊపిరాడకుండా చేసి హత్య చేసిన అనంతరం, చున్నీతో ఇంటి పైకప్పు దూలానికి ఉరివేసి ఆత్మహత్యగా చిత్రీకరించేందుకు ప్రయత్నించినట్లు విచారణలో వెల్లడైంది. అనంతరం నేరాన్ని కప్పిపుచ్చేందుకు మృతదేహాన్ని హడావుడిగా దహనం చేసినట్లు పోలీసుల దర్యాప్తులో గుర్తించారు. నిందితుడిని అరెస్ట్ చేసి రిమాండ్‌కు తరలించగా, కేసులో మరిన్ని ఆధారాలు సేకరించేందుకు దర్యాప్తు కొనసాగుతోంది అని సి ఐ గురుస్వామి తెలిపారు. ఈ కార్యక్రమంలో నార్నూర్ సీఐ డి గురు స్వామి, సిబ్బంది తదితరులు పాల్గొన్నారు.

ఇందిరమ్మ కుటుంబ జీవిత బీమా పథకాన్ని అర్హులందరూ సద్వినియోగం చేసుకోవాలి

ఇందిరమ్మ కుటుంబ జీవిత బీమా నమోదు శిబిరాన్ని సందర్శించిన జిల్లా కలెక్టర్ రిజ్వాన్ బాషా షేక్



మల్దకల్ నవంబర్ 26 (విజన్ ఆంధ్ర బ్యూరో) : రాష్ట్ర ప్రభుత్వం ప్రతిష్టాత్మకంగా అమలు చేస్తున్న ఇందిరమ్మ కుటుంబ జీవిత బీమా పథకాన్ని అర్హులైన ప్రతి ఒక్కరూ సద్వినియోగం చేసుకునేలా అధికారులు విస్తృత అవగాహన కల్పించాలని జిల్లా కలెక్టర్ రిజ్వాన్ బాషా షేక్ ఆదేశించారు. జోగులాంబ గద్వాల జిల్లా మల్దకల్ మండలం కుర్తి రావుల చెరువు గ్రామంలోని గ్రామ పంచాయతీ లో ఏర్పాటు చేసిన ఇందిరమ్మ కుటుంబ జీవిత బీమా నమోదు శిబిరాన్ని జిల్లా కలెక్టర్ ఆకస్మికంగా సందర్శించారు. ఈ సందర్భంగా శిబిరంలో జరుగుతున్న నమోదు ప్రక్రియ, సిబ్బంది పనితీరు, ప్రజలకు కల్పిస్తున్న సౌకర్యాలు, సర్వర్ పరిస్థితి తదితర అంశాలను క్షేత్రస్థాయిలో పరిశీలించి అధికారులకు పలు సూచనలు చేశారు.శిబిరానికి వచ్చిన ప్రజలతో కలెక్టర్ నేరుగా మాట్లాడి పథకం గురించి వారికి ఉన్న అవగాహన, నమోదు ప్రక్రియలో ఎదురవుతున్న సమస్యలను అడిగి తెలుసుకున్నారు. ఇందిరమ్మ కుటుంబ జీవిత బీమా పథకం ద్వారా కుటుంబ యజమాని ఆకస్మికంగా మరణించిన సందర్భంలో అర్హులైన కుటుంబ సభ్యులకు రూ. 5 లక్షల బీమా ఆర్థిక భరోసా లభిస్తుందని వివరించారు.కుటుంబాలకు ఆర్థిక భద్రత కల్పించే ఈ పథకాన్ని అర్హులైన ప్రతి ఒక్కరూ వినియోగించుకోవాలని ప్రజలకు సూచించారు. గ్రామాల వారీగా ప్రజలకు పథకం ప్రయోజనాలు, అర్హతలు, నమోదు విధానంపై స్పష్టమైన అవగాహన కల్పించాలని అధికారులను ఆదేశించారు. సర్వర్ సమస్యలు తలెత్తకుండా ముందస్తు చర్యలు తీసుకోవాలని, సాంకేతిక సమస్యలు ఎదురైతే వెంటనే పరిష్కరించాలని ఆదేశించారు.ప్రజలు ఆధార్, రేషన్ కార్డులతో శిబిరాలకు రావాలని, నమోదు ప్రక్రియ పూర్తయిన అనంతరం వారి మొబైల్ ఫోన్లకు సందేశం అందుతుందని తెలిపారు. నామినీలుగా ఒకరి కంటే ఎక్కువ మందిని సూచించే అవకాశం ఉందని వివరించారు. రేషన్ డీలర్లు ప్రజలకు ఇందిరమ్మ కుటుంబ జీవిత బీమా పథకం వివరాలను తెలియజేసి, అర్హులైన ప్రతి ఒక్కరూ నమోదు చేసుకునేలా ప్రోత్సహించాలని కలెక్టర్ సూచించారు. ప్రతి రేషన్ దుకాణంలో పథకానికి సంబంధించిన వివరాలతో కూడిన అవగాహన పోస్టర్లు, ప్రజలకు పథకం ప్రయోజనాలు,అర్హతలు, నమోదు విధానంపై వివరించాలని తెలిపారు. ఈ విషయంలో రేషన్ డీలర్లు ప్రత్యేక చొరవ తీసుకుని,అర్హులైన ఏ ఒక్క కుటుంబం కూడా పథకం ప్రయోజనాన్ని కోల్పోకుండా చూడాలని ఆదేశించారు. అర్హులైన ప్రతి కుటుంబానికి ఈ పథకం ప్రయోజనం అందేలా అధికారులు సమన్వయంతో పనిచేయాలని కలెక్టర్ ఆదేశించారు. ఈ కార్యక్రమంలో తహసీల్దార్ ఝాన్సీ, గ్రామ పంచాయతీ కార్యదర్శి రాఘవేంద్ర, సంబంధిత అధికారులు, సిబ్బంది, ప్రజలు తదితరులు పాల్గొన్నారు.

ప్రతి వాహనదారుడు రహదారి నిబంధనలు పాటించాలి.....జిల్లా కలెక్టర్ కె.హరిత



ఆసిఫాబాద్ జిల్లా ప్రతినిధి నవంబర్ 26:(విజన్ ఆంధ్ర) : వాహన ప్రమాదాలు జరుగకుండా నివారించడానికి ప్రతి ఒక్కరు రహదారి నిబంధనలను తప్పనిసరిగా పాటించాలని జిల్లా కలెక్టర్ కె.హరిత అన్నారు. గురువారం జిల్లా కేంద్రంలోని సమీకృత జిల్లా కలెక్టరేట్ భవన సమావేశ మందిరంలో నిర్వహించిన జిల్లా స్థాయి రహదారి భద్రత కమిటీ సమావేశానికి ఎస్.పి. నితికా పంత్, కాగజ్‌నగర్ సబ్ కలెక్టర్ హర్షచౌదరి, ఆసిఫాబాద్ రాజస్వ మండల అధికారి లోకేశ్వర్‌రావు లతో కలిసి హాజరయ్యారు. ఈ సందర్భంగా జిల్లా కలెక్టర్ మాట్లాడుతూ జిల్లాలో రహదారి ప్రమాదాలు జరుగకుండా ప్రతి ఒక్కరు రక్షణ సూత్రాలు, రహదారి నిబంధనలు పాటించాలని తెలిపారు. రహదారులపై వాహనాలు నిలిపే విషయంలో కఠిన నిబంధనలు అమలు చేయాలని, ఆయా రహదారులపై గుంతలను పూడ్చాలని, రోడ్డు ప్రమాదాలు జరిగే చోట్ల వేగ నియంత్రణ సూచిక బోర్డులు, రక్షణ బోర్డులు ఏర్పాటు చేయాలని, రహదారి మూల మలుపుల వద్ద చెట్లు, పొదలను తొలగించాలని, బ్లాక్ స్పాట్‌లను గుర్తించాలని తెలిపారు. రహదారిపై పశువులు సంచరించకుండా మున్సిపాలిటీ, పంచాయతీ రాజ్ అధికారులు చర్యలు తీసుకోవాలని, పశువుల వల్ల ప్రమాదం సంభవిస్తే యజమానులపై చర్యలు తీసుకోవాలని తెలిపారు. మద్యం సేవించి వాహనాలు నడపకుండా చర్యలు తీసుకోవాలని, ప్రతి వాహనదారుడు సీటు బెల్టు, హెల్మెట్ ధరించాలనన, పాఠశాల, కళాశాల విద్యార్థులకు రహదారి భద్రతపై అవగాహన కార్యక్రమాలు చేపట్టాలని తెలిపారు. జిల్లాలోని ద్విచక్ర వాహనదారులు, ఆటో చోదకులు వాహనాలను వేగంగా డ్రైవింగ్ చేస్తూ ప్రమాదాలు జరుపుతున్నారని, అలాంటి వారిని గుర్తించి తగు చర్యలు తీసుకోవాలని, జాతీయ రహదారిపై సి.సి. కెమెరాలు ఏర్పాటు చేయాలని తెలిపారు. జిల్లాలో రహదారి ప్రమాదాలు నియంత్రించే విధంగా చర్యలు తీసుకోవాలని తెలిపారు. ఈ కార్యక్రమంలో ఆసిఫాబాద్, కాగజ్‌నగర్ డి.ఎస్.పి.లు అశోక్, వహిదుద్దీన్, రహదారులు భవనాలు, రవాణా, మున్సిపాలిటీ, ఇంజనీరింగ్, విద్యాశాఖ, ఆర్.టి.సి., జాతీయ రహదారుల శాఖ అధికారులు, సంబంధిత అధికారులు తదితరులు పాల్గొన్నారు.

మాదక ద్రవ్యాల రవాణా, నిర్మూలనకు విశిష్ట చర్యలు

- జిల్లా కలెక్టర్ కె.హరిత



ఆసిఫాబాద్ జిల్లా ప్రతినిధి నవంబర్ 26: (విజన్ ఆంధ్ర) : జిల్లాలో మాదక ద్రవ్యాల రవాణా, వినియోగంపై ప్రత్యేక దృష్టి సారించి కఠిన చర్యలు తీసుకోవాలని జిల్లా కలెక్టర్ కె.హరిత అన్నారు. గురువారం జిల్లా కేంద్రంలోని సమీకృత జిల్లా కలెక్టరేట్ భవన సమావేశ మందిరంలో ఎస్.పి. నితికా పంత్, కాగజ్‌నగర్ సబ్ కలెక్టర్ హర్షచౌదరి, ఆసిఫాబాద్ రాజస్వ మండల అధికారి లోకేశ్వర్‌రావు లతో కలిసి సంబంధిత శాఖల అధికారులతో మాదక ద్రవ్యాల నివారణపై జిల్లా స్థాయి కమిటీ సమావేశం నిర్వహించారు. ఈ సందర్భంగా జిల్లా కలెక్టర్ మాట్లాడుతూ జిల్లాలో గంజాయి సాగు, రవాణాపై ప్రత్యేక దృష్టి సారించి సాగు చేసే వారిని, రవాణా చేసే వారిని గుర్తించి వారిపై కఠిన చర్యలు తీసుకోవాలని తెలిపారు. పాఠశాల, కళాశాలకు 100 మీటర్ల లోపు గుట్కా, జర్దా, బెల్ట్ షాపులు నిర్వహించకూడదని, ఆయా పరిధిలోని షాపులలో విస్తృత తనిఖీలు చేపట్టాలని తెలిపారు. విద్యార్థులకు మాదక ద్రవ్యాల వినియోగం వల్ల కలిగే నష్టాలపై అవగాహన కార్యక్రమాలు చేపట్టాలని, ఆటోలు, తక్కులను తనిఖీలు చేపట్టాలని తెలిపారు. జిల్లాను గంజాయి రహిత జిల్లాగా తీర్చిదిద్దాలని తెలిపారు. ఎస్.పి. మాట్లాడుతూ గల నెల గంజాయి రవాణా చేసే వారిపై 6 కేసులు నమోదు చేయడం జరిగిందని, గంజాయి సాగు, రవాణా చేసే వారి పట్ల కఠినంగా వ్యవహరించి, ఎక్కడికక్కడ తనిఖీలు చేపడుతున్నామని తెలిపారు. అనంతరం జిల్లా స్థాయి ఆధార్ మానిటరింగ్ కమిటీ సమావేశం నిర్వహించారు. ఈ సందర్భంగా జిల్లా కలెక్టర్ మాట్లాడుతూ జిల్లాలో ప్రతి ఒక్కరు ఆధార్ కార్డు కలిగి ఉండాలని, ముఖ్యంగా పి.వి.టి.జి. లు, అంగన్వాడీ పిల్లల పై దృష్టి సారించాలని తెలిపారు. ఆధార్ లేకపోవడము వల్ల ప్రభుత్వ పథకాలు దూరమవుతాయని తెలిపారు. 5, 15 సం॥లు నిండిన వారు ఆధార్ అప్డేషన్ తప్పనిసరి చేసుకోవాలని, జన్మించిన ప్రతి ఒక్కరికి జనన ధృవీకరణ పత్రాలు నమోదు చేసే విధంగా చర్యలు తీసుకోవాలని తెలిపారు. ఈ కార్యక్రమంలో డి.ఎస్.పి.లు అశోక్, వహిదుద్దీన్. జిల్లా గిరిజన అభివృద్ధి అధికారి అంబాజీ, జిల్లా పంచాయతీ అధికారి బిక్షపతి, జిల్లా విద్యాధికారి నబిదానంద చారి, ఆబ్కారీ పర్యవేక్షకులు లక్ష్మణ్ నాయక్, మున్సిపల్ కమిషనర్లు తిరుపతి, అంజయ్య, ఈ డిస్ట్రిక్ట్ మేనేజర్ గౌతమ్ రాజు, సంబంధిత అధికారులు తదితరులు పాల్గొన్నారు.

బ్యాంకర్లు రుణ లక్ష్యాలను సాధించాలి

- జిల్లా అదనపు కలెక్టర్ (స్థానిక సంస్థలు) యువరాజ్ మర్మాట్



అసిఫాబాద్ జిల్లా ప్రతినిధి నవంబర్ 26,:(విజన్ ఆంధ్ర) : బ్యాంకర్లు నిర్దేశించిన రుణ లక్ష్యాల ప్రకారం రుణాలు మంజూరు చేయాలని జిల్లా అదనపు కలెక్టర్ (స్థానిక సంస్థలు) యువరాజ్ మర్మాట్ అన్నారు. గురువారం జిల్లా కేంద్రంలోని సమీకృత జిల్లా కలెక్టరేట్ భవన సమావేశ మందిరంలో బ్యాంకుల మేనేజర్లు, సెర్ప్, ఎ పి ఎం, మెప్మా, గిరిజన సంక్షేమ షెడ్యూల్డ్ కులాల అభివృద్ధి అధికారులతో నిర్వహించిన జిల్లా స్థాయి సమీక్ష సమావేశానికి హాజరయ్యారు. ఈ సందర్భంగా జిల్లా అదనపు కలెక్టర్ మాట్లాడుతూ బ్యాంకర్లకు నిర్దేశించిన లక్ష్యాల ప్రకారం అసంఘటిత రంగాలకు రుణాలు అందించాలని తెలిపారు. వ్యవసాయ, వ్యవసాయ అనుబంధ రంగాలైన పౌల్ట్రీ, గేదెల పెంపకం, చేపల పెంపకం వంటి వాటికి రుణాలు అందించి, వారి ఆర్థిక అభివృద్ధికి తోడ్పాటు అందించాలని తెలిపారు. ప్రధానమంత్రి ముద్ర, పి.ఎం.ఈ.జి.పి., గృహ నిర్మాణం, ఉన్నత విద్య కొరకు అర్హులైన వారికి రుణాలు అందించాలని, గ్రామాలలో ఖాతాదారులకు ఆర్థిక అక్షరాస్యతపై అవగాహన కార్యక్రమాలు చేపట్టాలని తెలిపారు స్వయం సహాయక సంఘాల బ్యాంకు లింకేజీ 100 శాతం పూర్తి చేయాలని, రుణాల రికవరీ చేసి నూతన సంఘాలకు రుణ సదుపాయం కల్పించాలని, ట్రై కార్, షెడ్యూల్డ్ కులముల రుణాలను నిబంధనల ప్రకారం త్వరగా మంజూరు చేయాలని తెలిపారు. ఈ కార్యక్రమంలో జిల్లా గ్రామీణ అభివృద్ధి అధికారి దత్తారావు, జిల్లా గిరిజన అభివృద్ధి అధికారి అంబాజీ, లీడ్ డిస్ట్రిక్ట్ మేనేజర్ జనార్ధన్, స్టేట్ బ్యాంక్ ఆఫ్ ఇండియా రీజనల్ మేనేజర్ నితీష్ కుమార్ గుప్తా, రిజర్వ్ బ్యాంక్ ఆఫ్ ఇండియా లీడ్ డిస్ట్రిక్ట్ ఆఫీసర్ చేతన్ గోరేకార్, తెలంగాణ గ్రామీణ బ్యాంకు ప్రతినిధులు తిరుపతి, మస్తాన్, వివిధ బ్యాంకుల మేనేజర్లు, సెర్ప్ ఎ పి ఎం, మెప్మా, పరిశ్రమల జి.ఎం. అశోక్, సంబంధిత అధికారులు తదితరులు పాల్గొన్నారు.

హరే కృష్ణ మూవ్‌మెంట్ చారిటబుల్ ఫౌండేషన్ ఆధ్వర్యంలో నిర్మించినసెంట్రలైజ్డ్ కమ్యూనిటీ కిచెన్ భవనాన్ని పరిశీలించిన జిల్లా కలెక్టర్ రిజ్వాన్ బాషా షేక్



మల్దకల్ నవంబర్ 26 (విజన్ ఆంధ్ర బ్యూరో) : జోగులాంబ గద్వాల జిల్లా మల్దకల్ మండలం కుర్తి రావుల్ చెరువు గ్రామంలో హరే కృష్ణ మూవ్‌మెంట్ చారిటబుల్ ఫౌండేషన్ ఆధ్వర్యంలో నిర్మించిన సెంట్రలైజ్డ్ కమ్యూనిటీ కిచెన్ భవనాన్ని జిల్లా కలెక్టర్ రిజ్వాన్ బాషా షేక్ పరిశీలించారు. ఈ సందర్భంగా భవనంలో ఏర్పాటు చేసిన వంటశాలలు, వంట యంత్రాలు, ఆహార పదార్థాల నిల్వ సదుపాయాలు, తాగునీటి వసతి, పారిశుద్ధ్యం, విద్యుత్ సౌకర్యాలు, భద్రతా ఏర్పాట్లను పరిశీలించారు. వంటశాలలో ఆహార పదార్థాల తయారీకి అనుసరిస్తున్న విధానాలు, ఆహార నాణ్యత, పరిశుభ్రత ప్రమాణాలు, విద్యార్థులకు ఆహారం సరఫరా చేసే విధానంపై అధికారులను అడిగి తెలుసుకున్నారు. విద్యార్థులకు అందించే అల్పాహారం నాణ్యత విషయంలో ఎలాంటి రాజీ పడకూడదని కలెక్టర్ స్పష్టం చేశారు. ఆహార పదార్థాల తయారీ నుంచి పంపిణీ వరకు ప్రతి దశలోనూ ఆహార భద్రతా ప్రమాణాలు తప్పనిసరిగా పాటించాలని సూచించారు. వంటశాలలు, వంట పాత్రలు, ఆహార నిల్వ ప్రాంతాలను నిరంతరం పరిశుభ్రంగా ఉంచాలని, సిబ్బంది వ్యక్తిగత పరిశుభ్రతకు ప్రాధాన్యత ఇవ్వాలని తెలిపారు. తెలంగాణ స్కూల్ బ్రేక్‌ఫాస్ట్ కార్యక్రమం ద్వారా విద్యార్థుల ఆరోగ్యం,పోషకాహార స్థితి, అభ్యసన సామర్థ్యాలు మెరుగుపడేలా ప్రభుత్వం చర్యలు చేపడుతోందని కలెక్టర్ పేర్కొన్నారు. ఈ కార్యక్రమం ఉద్దేశం నెరవేరేలా సంబంధిత శాఖల అధికారులు సమన్వయంతో పనిచేయాలని సూచించారు.వంటశాల నిర్వహణలో ఎలాంటి లోపాలు తలెత్తకుండా నిరంతర పర్యవేక్షణ చేపట్టాలని, భవనంలో అగ్నిప్రమాదాలు, విద్యుత్ ప్రమాదాలు జరగకుండా తగిన భద్రతా చర్యలు అమలు చేయాలని అధికారులను ఆదేశించారు. కమ్యూనిటీ కిచెన్ సమర్థవంతంగా పనిచేసేలా అవసరమైన అన్ని ఏర్పాట్లను పర్యవేక్షించాలని, విద్యార్థులకు ప్రతిరోజూ నాణ్యమైన అల్పాహారం అందేలా సంబంధిత అధికారులు బాధ్యతతో విధులు నిర్వహించాలని కలెక్టర్ సూచించారు. స్థానిక గ్రామాల ప్రజలకు ఈ కమ్యూనిటీ కిచెన్ ద్వారా మంచి ఉపాధి అవకాశం లభించిందని,ఈ అవకాశాన్ని సద్వినియోగం చేసుకుంటూ అంకితభావంతో పనిచేయాలని సూచించారు.వంటశాల నిర్వహణలో పరిశుభ్రత, ఆహార భద్రత, నాణ్యతా ప్రమాణాలు తప్పనిసరిగా పాటించాలని తెలిపారు. ఈ కార్యక్రమంలో హెచ్‌కేఎం ఏడీ సత్యనారాయణ మూర్తి, ఆపరేషనల్ మేనేజర్, రామకృష్ణ, మల్దకల్ తహసీల్దార్ ఝాన్సీ, సంబంధిత అధికారులు తదితరులు పాల్గొన్నారు.



ఎల్‌నినో ప్రభావం నేపథ్యంలో రబీ సీజన్‌లో వరి సాగుకు బదులుగా ప్రత్యామ్నాయ పంటలు సాగు చేయాలి:పఐఓ

వరంగల్ జిల్లాప్రతినిధి నవంబర్ 25(విజన్ ఆంధ్ర) : వరంగల్ జిల్లాలోని పర్వతగిరి మండలంలోని వ్యవసాయ విస్తరణ అధికారి (ఏఇఓ)జి. హరీష్ వడ్లకొండ క్లస్టర్ పరిధిలోని వరి నారుమడి పొలాలను సందర్శించి రైతులకు ఎల్‌నినో పరిస్థితులపై అవగాహన కల్పించారు . రాబోయే రబీ సీజన్‌లో వర్షపాతం లోటు మరియు నీటి ఎద్దడి ఏర్పడే అవకాశం ఉన్నందున రైతులు వరి సాగుకు బదులుగా తక్కువ నీటితో సాగు చేయగల శనగ, పెసర, మినుము తదితర ప్రత్యామ్నాయ పంటలను సాగు చేయాలని సూచించారుఅందుబాటులో ఉన్న నీటి వనరులను పొదుపుగా వినియోగించుకుంటూ పంటల ఎంపికలో తగిన జాగ్రత్తలు తీసుకోవాలని రైతులకు వివరించారు.

కొనాయపల్లి దళితులపై దాడికి పాల్పడిన వారిని వెంటనే అరెస్ట్ చేయాలి



మనోహరాబాద్, నవంబర్ 26 (విజన్ ఆంధ్ర): కొనాయపల్లి దళితులపై దాడికి పాల్పడిన గ్రామ సర్పంచ్ మన్నె కళ్యాణ్‌తో పాటు ఆయన అనుచరులను వెంటనే అరెస్ట్ చేయాలని డిమాండ్ చేస్తూ కొనాయపల్లి దళితుల పోరాట కమిటీ ఆధ్వర్యంలో దండుపల్లి గ్రామంలోని అంబేద్కర్ విగ్రహం ఎదుట మౌన దీక్ష, నిరసన కార్యక్రమం నిర్వహించారు. ఈ సందర్భంగా ఖుల్లూ గ్రామ అధ్యక్షుడు రావెల్లి నిరంజన్ దాసు, పోరాట కమిటీ కో-కన్వీనర్ రావెల్లి అర్జున్ మాట్లాడుతూ.. కొనాయపల్లి దళితులపై దాడి జరిగి 38 రోజులు గడుస్తున్నప్పటికీ నిందితులను ఎందుకు అరెస్ట్ చేయడం లేదని ప్రశ్నించారు. కేసులో సెక్షన్లు మార్చినప్పటికీ అరెస్టులు చేపట్టకపోవడం పలు అనుమానాలకు తావిస్తోందన్నారు. ప్రజాపాలనలో దళితుల ప్రాణాలకు విలువ లేదా అని ప్రశ్నించారు. పోలీసులు బాధితుల పక్షాన నిలవకుండా నిందితులను కాపాడేందుకు ప్రయత్నిస్తున్నారని ఆరోపించారు. దాడిలో గాయపడిన దళితులను జిల్లా అధికారులు ఇప్పటివరకు ఎందుకు పరామర్శించలేదని నిలదీశారు. నిందితులను 15 రోజుల్లో అరెస్ట్ చేస్తామని జిల్లా అధికారులు ఇచ్చిన హామీని ఎందుకు అమలు చేయడం లేదని ప్రశ్నించారు. వెంటనే నిందితులను అరెస్

అర్హులైన ప్రతి ఓటరుకు ఓటు హక్కు కల్పించడమే ఎస్.ఐ.ఆర్ లక్ష్యం

- విచారణ, ఆధారాలు లేకుండా పేర్లు తొలగించొద్దు

- ఎస్ఐఆర్ ప్రక్రియపై రోల్ అబ్జర్వర్ బి.బాలమయిదేవి సమీక్ష



పెద్దపల్లి జిల్లా ప్రతినిధి నవంబర్-26(విజన్ ఆంధ్ర) : ఓటరు జాబితా నుంచి అర్హులైన ఒక్కరి పేరు కూడా తొలగించకుండా అధికారులు అప్రమత్తంగా వ్యవహరించాలని రోల్ అబ్జర్వర్ బి.బాలమయిదేవి సూచించారు. సరైన విచారణ, ఆధారాలు లేకుండా ఎలాంటి తొలగింపులు చేపట్టరాదని, ప్రతి ఒక్కరి ఓటు హక్కును పరిరక్షించేలా ఎన్నికల సంఘం మార్గదర్శకాలను పక్కాగా అమలు చేయాలని స్పష్టం చేశారు. గురువారం పెద్దపల్లి సమీకృత కలెక్టరేట్‌లో కలెక్టర్ కోయ శ్రీహర్ష, అదనపు కలెక్టర్ బి. శ్రీరాములు, జె. అరుణశ్రీతో కలిసి ఎస్ఐఆర్-2026 ప్రక్రియ పురోగతిపై అధికారులతో సమీక్షించారు. జిల్లాలో ప్రక్రియ పురోగతి బాగుందని, ఇదే వేగంతో కొనసాగిస్తే గడువులోగా పూర్తి చేయవచ్చని తెలిపారు. ఏఎస్‌డీ జాబితాలోని ప్రతి ఓటరు వివరాలను మరోసారి క్షేత్రస్థాయిలో పరిశీలించి ధ్రువీకరించాలని ఆదేశించారు. పెండింగ్‌లో ఉన్న ఫారం-7, ఫారం-8 దరఖాస్తులను సమాంతరంగా పరిశీలించి పరిష్కరించాలని, కొత్త ఓటర్లకు గుర్తింపు కార్డులను సకాలంలో అందించాలని సూచించారు. జిల్లాలో 81,139 మంది ఓటర్లు ఏఎస్‌డీ జాబితాలో ఉన్నారని కలెక్టర్ కోయ శ్రీహర్ష తెలిపారు. 20,063 మంది మ్యాపింగ్ కాని ఓటర్లు, 1,27,455 మంది అనామలీ ఓటర్లను గుర్తించినట్లు వివరించారు. మొత్తం 1,47,159 మందికి నోటీసులు జారీ చేసి విచారణ నిర్వహించగా, 1,42,572 మందిని అర్హులుగా గుర్తించి తుది జాబితాలో చేర్చేందుకు సిద్ధం చేశామన్నారు. మరో 5,177 మందిని అనర్హులుగా గుర్తించినట్లు తెలిపారు. కొత్తగా వచ్చిన ఫారం-7, ఫారం-8 దరఖాస్తులను నిబంధనల ప్రకారం పరిశీలిస్తున్నామని, ఎస్ఐఆర్ షెడ్యూల్ ప్రకారం తుది ఓటరు జాబితాను రూపొందిస్తామని పేర్కొన్నారు. ఈ సమావేశంలో రెవెన్యూ డివిజన్ అధికారులు కే. సురేష్, బి. గంగయ్య, తహసీల్దార్లు, సంబంధిత శాఖల అధికారులు, తదితరులు పాల్గొన్నారు.

జిల్లాలో ఘనంగా జాతీయ రాజ్యాంగ దినోత్సవ వేడుకలు

- జిల్లా రెవెన్యూ అధికారి మోతిరామ్



మంచిర్యాల ప్రతినిధి నవంబర్ 26 విజన్ ఆంధ్ర : జాతీయ రాజ్యాంగ దినోత్సవాన్ని పురస్కరించుకుని జిల్లాలో ఘనంగా వేడుకలు నిర్వహించడం జరిగిందని జిల్లా రెవెన్యూ అధికారి మోతీరామ్ అన్నారు. గురువారం జిల్లాలోని నస్పూర్ లో గల సమీకృత జిల్లా కార్యాలయాల భవన సమావేశ మందిరంలో ఏర్పాటు చేసిన వేడుకలకు కలెక్టరేట్ పరిపాలన అధికారి శ్రీనివాస్ రావు దేశ్‌పాండే, ఎస్.సి. అభివృద్ధి అధికారి చాతరాజుల దుర్గాప్రసాద్, జిల్లా సంక్షేమ అధికారి రౌఫ్ ఖాన్, వయోజన విద్య అధికారి పురుషోత్తం నాయక్ లతో కలిసి హాజరయ్యారు. జిల్లా రెవెన్యూ అధికారి ఆధ్వర్యంలో భారత రాజ్యాంగ పీఠికను సామూహికంగా పఠించి, రాజ్యాంగం పట్ల తమ నిబద్ధతను చాటుతూ ప్రతిజ్ఞ చేశారు. భారతదేశాన్ని సర్వసత్తాక, సామ్యవాద, లౌకిక, ప్రజాస్వామ్య గణతంత్ర రాజ్యంగా నిలబెట్టే రాజ్యాంగ మౌలిక సూత్రాలను గౌరవిస్తూ, దేశ సమగ్రత, ఐక్యతను కాపాడేందుకు కట్టుబడి ఉంటామని ప్రతిజ్ఞ చేశారు. ఈ సందర్భంగా జిల్లా రెవెన్యూ అధికారి మాట్లాడుతూ రాజ్యాంగం ప్రతి పౌరుడికి కల్పించిన న్యాయం, స్వేచ్ఛ, సమానత్వం, సౌభ్రాతృత్వం వంటి విలువలను గౌరవించాలని, కుల, మత, ప్రాంత, భాషా భేదాలకు అతీతంగా ప్రతి ఒక్కరినీ సమానంగా చూడాలని తెలిపారు. ప్రజాస్వామ్య వ్యవస్థ బలోపేతంలో రాజ్యాంగం కీలక పాత్ర పోషిస్తుందని, ప్రతి పౌరుడు తన హక్కులతో పాటు విధులు, బాధ్యతలను కూడా గుర్తుంచుకోవాలని తెలిపారు. ప్రభుత్వ ఉద్యోగులుగా రాజ్యాంగ స్ఫూర్తికి అనుగుణంగా విధులు నిర్వహిస్తూ, ప్రజలకు నిష్పక్షపాతంగా, పారదర్శకంగా, బాధ్యతాయుతంగా సేవలు అందించాలని, ప్రభుత్వ సేవలలో ప్రజాస్వామ్య విలువలు, సమానత్వం, న్యాయ సూత్రాలను పాటించాలని తెలిపారు. ఈ కార్యక్రమంలో కలెక్టరేట్‌లోని వివిధ శాఖల అధికారులు, సంబంధిత అధికారులు, కార్యాలయ సిబ్బంది పాల్గొన్నారు.

పలు ప్రాంతాల్లో వివాహ వేడుకలకు హాజరైన ఎమ్మెల్యే చింత ప్రభాకర్



సంగారెడ్డి బ్యూరో, నవంబర్ 26 (విజన్ ఆంధ్ర): సంగారెడ్డి నియోజకవర్గంలోని పలు ప్రాంతాల్లో నిర్వహించిన వివాహ వేడుకలకు గురువారం నాడు సంగారెడ్డి ఎమ్మెల్యే చింత ప్రభాకర్ హాజరై సందడి చేశారు. వివిధ కుటుంబాలకు చెందిన వివాహ కార్యక్రమాల్లో పాల్గొన్న ఆయన నూతన వధూవరులను ఆత్మీయంగా ఆశీర్వదించి, వారి నూతన జీవితానికి శుభాకాంక్షలు తెలియజేశారు. దంపతులు జీవితాంతం అన్యోన్యతతో, పరస్పర అవగాహనతో జీవిస్తూ సుఖసంతోషాలు, ఆయురారోగ్యాలు, అష్టైశ్వర్యాలతో వర్ధిల్లాలని ఆకాంక్షించారు. ఈ సందర్భంగా ఎమ్మెల్యే చింత ప్రభాకర్ మాట్లాడుతూ వివాహ బంధం జీవితంలో ఎంతో పవిత్రమైనదని, నూతన దంపతులు ఒకరికొకరు తోడుగా ఉంటూ కుటుంబ జీవితాన్ని ఆనందంగా కొనసాగించాలని ఆకాంక్షించారు. వివాహ వేడుకలకు హాజరైన ఎమ్మెల్యేకు కుటుంబ సభ్యులు, బంధువులు, అభిమానులు ఘనంగా, ఆత్మీయంగా స్వాగతం పలికారు. ఆయన రాకతో ఆయా వివాహ వేడుకల్లో సందడి నెలకొంది. ఈ కార్యక్రమాల్లో ఎమ్మెల్యే చింత ప్రభాకర్ వెంట మాజీ సీడీసీ చైర్మన్ కాసాల బుచ్చిరెడ్డి, విఠల్, గోవర్ధన్ రెడ్డి, కసిని శ్రీకాంత్, అరవింద్ రెడ్డి, వెంకటేశం, అజీమ్ తదితరులు పాల్గొని నూతన వధూవరులకు శుభాకాంక్షలు తెలిపారు.

రాజ్యాంగ స్ఫూర్తి సాధన దిశగా అడుగులు వేయాలి

- రాజ్యాంగ ప్రతిజ్ఞ చేయించిన కలెక్టర్ కోయ శ్రీ హర్ష



పెద్దపల్లి జిల్లా ప్రతినిధి నవంబర్-26(విజన్ ఆంధ్ర)ం: రాజ్యాంగ స్ఫూర్తి సాధన దిశగా మనమంతా అడుగులు వేయాలని కలెక్టర్ కోయ శ్రీ హర్ష అన్నారు. 77వ రాజ్యాంగ దినోత్సవమును పురస్కరించుకొని గురువారం సమీకృత జిల్లా కలెక్టరేట్ సమావేశ మందిరంలో నిర్వహించిన కార్యక్రమంలో కలెక్టర్,సర్ 2026 రోల్ అబ్జర్వర్ బాలమయి దేవితో కలిసి పాల్గొన్నారు. అనంతరం రాజ్యాంగానికి సంబంధించిన ప్రతిజ్ఞను అందరితో కలెక్టర్ చేయించారు. కలెక్టర్ మాట్లాడుతూ, ప్రపంచంలో అతిపెద్ద ప్రజాస్వామ్య దేశమైన భారత దేశానికి డాక్టర్. బీఆర్ అంబేద్కర్ గొప్ప రాజ్యాంగం అందించారని అన్నారు. ప్రస్తుతం మన రాజ్యాంగంలో 413 ఆర్టికల్స్,13 షెడ్యూలు ఉన్నాయని అన్నారు. బ్రిటీష్ వారు 200 కు పైగా సంవత్సరాలు మనల్ని పాలించిన తరువాత మనకు స్వాతంత్ర్యం లభించిందని,మన రాజ్యాంగం రచించడానికి కమిటి ఎర్పాటు చేసి రెండు సంవత్సరాల పాటు చర్చించి 1949 నవంబర్ 26న తుది రాజ్యాంగం ఆమోదించబడిందని తెలిపారు. 2015 సంవత్సరం నుంచి రాజ్యాంగ దినోత్సవం జరుపుకొంటున్నామని, దేశానికి రాజ్యాంగాన్ని రూపొందించేందుకు పలువురు విద్వావేత్తలు, న్యాయ నిపుణులు, వివిధ రంగాల ప్రముఖులతో రాజ్యాంగ నిర్మాణ సభను ఏర్పాటు చేశారని, రెండు సంవత్సరాల 11 నెలల 18 రోజుల పాటు డాక్టర్ బీఆర్ అంబేద్కర్ నేతృత్వంలోని డ్రాఫ్ట్ కమిటీ ఆధ్వర్యంలో రాజ్యాంగం రూపొందిందని తెలిపారు. ఈ కార్యక్రమంలో జిల్లా అధికారులు, కలెక్టరేట్ఏవో ప్రకాశ్ , కలెక్టరేట్ సిబ్బంది, సంబంధిత అధికారులు, తదితరులు పాల్గొన్నారు.

బిజెపి ఎన్ని కుట్రలు చేసిన రాజ్యాంగాన్ని మార్చలేరు.

- సిపిఐ రాష్ట్ర కార్యదర్శి వర్గ సభ్యులు

ఎం బాల నరసింహ, జిల్లా కార్యదర్శి ఎస్ఎంఎస్,



నాగర్ కర్నూల్ జిల్లా బ్యూరో (విజన్ ఆంధ్ర): నవంబర్ 26 : రాజ్యాంగ ఆమోదించిన అంబేద్కర్ దినోత్సవం పురస్కరించుకొని నాగర్ కర్నూల్ జిల్లా కేంద్రంలోని అంబేద్కర్ విగ్రహానికి పూలమాలవేసి ఘనంగా నివాళులర్పించారు. అనంతరం ఏం బాల నరసింహ సిపిఐ జిల్లా కార్యదర్శి ఎస్ఎండి ఫయాజ్ మాట్లాడుతూ భారత రాజ్యాంగం దేశ ప్రజలకు కల్పించిన ప్రజాస్వామ్య హక్కులు, లౌకికవాదం, సమానత్వం, సామాజిక న్యాయం, భావప్రకటనా స్వేచ్ఛ వంటి విలువలకు కేంద్రంలోని బీజేపీ ప్రభుత్వం అనుసరిస్తున్న విధానాలు సవాలుగామారుతున్నాయని విమర్శించారు. రాజ్యాంగ దినోత్సవం సందర్భంగా రాజ్యాంగ స్ఫూర్తిని కాపాడాల్సిన బాధ్యత ప్రభుత్వంపై ఉన్నప్పటికీ, పాలనా విధానాలు ప్రజాస్వామ్య విలువల పరిరక్షణపై ఆందోళనలు కలిగిస్తున్నాయని పేర్కొన్నారు.భారత రాజ్యాంగం ప్రతి పౌరుడికి కులం, మతం, ప్రాంతం, భాష అనే భేదాలు లేకుండా సమాన హక్కులను కల్పించింది. కానీ మతం ఆధారంగా సమాజంలో విభజనలను పెంచే రాజకీయ ధోరణులు, ప్రజలమధ్యఅసమానతలకు దారితీసే విధానాలు, ప్రభుత్వ సంస్థల స్వతంత్రతపై వ్యక్తమవుతున్న ఆందోళనలు రాజ్యాంగ నిర్మాతలు ఆశించిన ప్రజాస్వామ్య వ్యవస్థకు విరుద్ధంగా ఉన్నాయని విమర్శించారు.రాజ్యాంగంలోని లౌకికవాద స్ఫూర్తిని కాపాడాల్సిన ప్రభుత్వాలు మతాన్ని రాజకీయ ప్రయోజనాలకు ఉపయోగించుకోవడం ప్రజాస్వామ్యానికి మేలు చేయదని, ప్రజల ఐక్యతను దెబ్బతీసే రాజకీయాలకు బదులుగా సామాజిక ఐక్యత, సమానత్వం, సౌభ్రాతృత్వాన్ని బలోపేతం చేయాలని అన్నారు. కార్మికుల హక్కులు, రైతుల ప్రయోజనాలు, నిరుద్యోగ యువత సమస్యలు, ప్రభుత్వ విద్య, ప్రభుత్వ వైద్యం, పేదల సంక్షేమం వంటి అంశాలకు ప్రాధాన్యత ఇవ్వకుండా ప్రజలపై భారాలు పెంచే విధానాలనుఅవలంబించడంరాజ్యాంగంలోని సామాజిక, ఆర్థిక న్యాయం లక్ష్యాలకు విరుద్ధమని విమర్శించారు. రాజ్యాంగం కల్పించిన భావప్రకటనా స్వేచ్ఛ, నిరసన తెలిపే హక్కు, ప్రజాస్వామ్య పద్ధతుల్లో ప్రభుత్వాన్ని ప్రశ్నించే హక్కులను గౌరవించాలి. ప్రభుత్వ విధానాలను విమర్శించే ప్రజలు, ప్రజాసంఘాలు, కార్మిక సంఘాలు, విద్యార్థి సంఘాల గొంతుకలను ప్రజాస్వామ్య హక్కుల పరిధిలో చూడాలని అన్నారు.రాజ్యాంగ దినోత్సవం కేవలం ఉత్సవాలకు, ప్రసంగాలకు పరిమితం కాకుండా రాజ్యాంగంలోని హక్కులు, బాధ్యతలు, సామాజిక న్యాయం, సమానత్వం, లౌకికవాదం, ప్రజాస్వామ్య విలువలను ఆచరణలో అమలు చేసే దిశగా పాలకులు కృషి చేయాలని డిమాండ్ చేశారు. రాజ్యాంగాన్ని కాపాడటం అంటే ప్రజల హక్కులను కాపాడటం, అణగారిన వర్గాలకు న్యాయం చేయడం, కార్మికులు, రైతులు, పేదలు, మహిళలు, యువతకు సమాన అవకాశాలు కల్పించడం అని పేర్కొన్నారు.రాజ్యాంగ స్ఫూర్తిని కాపాడేందుకు ప్రజాస్వామ్యవాదులు, సామాజిక ఉద్యమకారులు, కార్మికులు, రైతులు, యువత ఐక్యంగా ముందుకు రావాలని పిలుపునిచ్చారు. అనంతరం సిపిఐ జిల్లా కార్యదర్శి ఎస్ఎండి ఫయాజ్ రాజ్యాంగ పీఠికను చదివి అందరి చేత ప్రమాణం చేయించడం జరిగింది ఈ కార్యక్రమంలో సిపిఐ రాష్ట్ర సమితి సభ్యులు హెచ్ ఆనంద్ జి, కేశవులు గౌడ్, జిల్లా కార్యవర్గ సభ్యులు ఈర్ల చంద్రమౌళి, జిల్లా సమితి సభ్యులు మర్యాద వెంకటయ్య, రవీందర్, బండి లక్ష్మీపతి, డిహెచ్పిఎస్ రాష్ట్ర సమితి సభ్యులు వంకేశ్వరం శ్రీనివాసులు, ఏఐఎస్ఎఫ్ జిల్లా కార్యదర్శి ప్రేమ్ కుమార్, ఏఐవైఎఫ్ నాయకులు శివకృష్ణ, పట్టణ నాయకులు కొత్త రామస్వామి, బొగురమ్మ, వెంకటమ్మ,శేఖర్, గోపి చారి, హుస్సేన్, అంజి, సంతోష్, జగన్, సందీప్ తదితరులు పాల్గొన్నారు.

'నోటీసుల' నాటకం.. అక్రమ నిర్మాణాలకు పచ్చజెండా!

- కాప్రా సర్కిల్ లో విచ్చలవిడిగా అక్రమ కట్టడాలు..!

- ప్రభుత్వ ఆదాయానికి భారీ గండి..!

- మామూళ్ల మత్తులో అధికారులు..!

- యూనియన్ ముసుగులో చక్రం తిప్పుతున్న యూనియన్ నాయకుడు..!











కాప్రా నవంబర్ 26 (విజన్ ఆంధ్ర,) మల్కాజిగిరి మున్సిపల్ కార్పొరేషన్ పరిధిలోని కాప్రా సర్కిల్ టౌన్ ప్లానింగ్ విభాగంలో అవినీతి, యూనియన్ రాజకీయాలు రచ్చకెక్కాయి. సర్కిల్ పరిధిలోని



చర్లపల్లి డివిజన్ లో ఎలాంటి అనుమతులు లేకుండా, ప్రభుత్వానికి చెల్లించాల్సిన రుసుములు ఎగ్గొడుతూ విచ్చలవిడిగా బహుళ అంతస్తుల భవనాలు, షెడ్లు, వాణిజ్య భవనాలు పుట్టగొడుగుల్లా వెలుస్తున్నాయి. అక్రమ నిర్మాణాలను అడ్డుకోవాల్సిన అధికారులు కేవలం మొక్కుబడిగా నోటీసులు ఇచ్చి చేతులు దులుపుకుంటున్నారని స్థానికులు తీవ్ర స్థాయిలో విమర్శలు గుప్పిస్తున్నారు.

ప్రశ్నిస్తే ఎదురుదాడి.. ఆదాయానికి భారీగండి..!

నిబంధనలకు విరుద్ధంగా సాగుతున్న నిర్మాణాలపై సామాన్యులు ఎవరైనా అధికారులను, ఉన్నతాధికారులను ప్రశ్నిస్తే..! "ఇఅక్రమ కట్టడాలపై మీకు అంత శ్రద్ధ ఎందుకులి..? అంటూ నిర్లక్ష్యంగా సమాధానమిస్తున్నారని స్థానికులు ఆవేదన వ్యక్తం చేస్తున్నారు. ఉన్నత అధికారులను వీటి పై వివరణ అడగగా ఆర్ టి ఐ వేసి తెలుసుకోవాలని ఉచిత సలహాలు ఇస్తున్నారని పలువురు ఆవేదన వ్యక్తం చేస్తున్నారు. ప్రభుత్వానికి రావాల్సిన కోట్లాది రూపాయల ఆదాయాన్ని కొందరు అధికారులు మామూళ్ల రూపంలో తమ జేబుల్లో నింపుకుంటూ కార్పొరేషన్ ఖజానాకు భారీ గండి కొడుతున్నారనే ఆరోపణలు వెల్లువెత్తుతున్నాయి.

యూనియన్ ముసుగులో హల్‌చల్..!

మరోవైపు, గత కొంతకాలంగా కాప్రా సర్కిల్ టౌన్ ప్లానింగ్ విభాగంలో ఓ యూనియన్ నాయకుడి రంగప్రవేశంతో సర్ కిల్(సర్కిల్)(లో గందరగోళ పరిస్థితులు నెలకొన్నాయి. లితాను చెప్పిందే వేదంలి..! తన మాట కాదంటే అంతే సంగతులు' అన్నట్లుగా వ్యవహరిస్తూ, సదరు నాయకుడు విభాగంలో విభేదాలకు ఆజ్యం పోస్తున్నారన్న విమర్శలు ఉన్నాయి. టౌన్ ప్లానింగ్ సెక్షన్ ఆఫీసర్ ప్రైవేటు సైన్యాన్ని ఏర్పాటు చేసుకున్నారంటూ ఇటీవల కావాలనే మీడియాకు లీకులు ఇచ్చి కలకలం సృష్టించినట్లు ఆరోపణలు వెల్లువెత్తాయి. తన మాట వినని అధికారులపై యూనియన్ పేరుతో ఒత్తిడి తెస్తూ, ఆపై వారిని తన దారిలోకి తెచ్చుకుని పబ్బం గడుపుకుంటున్నారనే ఆరోపణలు వినిపిస్తున్నాయి.



ఔట్ సోర్సింగ్ సిబ్బందికి యూనియన్ ముసుగు వేసి, అధికారులకు, సిబ్బందికి మధ్య లేనిపోని అగాధాన్ని సృష్టిస్తూ కార్యకలాపాలకు బ్రేకులు వేస్తున్నట్లు సమాచారం.

బెదిరింపులు పర్వం .. వసూళ్ల సర్వం..!

క్షేత్రస్థాయిలో అక్రమ నిర్మాణదారులతో చేతులు కలుపుతూ, నిర్మాణాలు సాగేందుకు సదరు నాయకుడు పచ్చజెండా ఊపుతున్నారనే విమర్శలు ఉన్నాయి. ఒకవేళ ఈ అక్రమాలపై పత్రికల్లో కథనాలు వస్తే, తిరిగి వారి పై నిర్మాణదారుల తో లేదా సిబ్బంది తో ఫిర్యాదులు చేస్తూ .. 'నోటీసుల నాటకానికి' తెర లేపుతున్నారు. అధికారులు, పోలీసులకు ఫిర్యాదు చేస్తామంటూ భయభ్రాంతులకు గురిచేస్తూ, తెరవెనుక అక్రమార్కుల తో కుమ్మక్కై తన పనిని చక్కబెట్టుకుంటున్నారనే ఆరోపణలు సర్వ సాధారణమయ్యాయి. కాప్రా సర్కిల్ కార్యాలయంలో ఇంత జరుగుతున్నా ఉన్నతాధికారులు నిమ్మకు నీరెత్తినట్లు వ్యవహరించడం పట్ల సర్వత్రా విమర్శలు వ్యక్తమవుతున్నాయి. ఇప్పటికైనా మల్కాజిగిరి మున్సిపల్ కార్పొరేషన్ ఉన్నతాధికారులు, విజిలెన్స్ విభాగం అధికారులు స్పందించి కాప్రా సర్కిల్‌పై ప్రత్యేక నిఘా పెట్టాలని స్థానికులు కోరుతున్నారు. అక్రమ నిర్మాణాలకు సహకరిస్తున్న ఉద్యోగులపై, యూనియన్ ముసుగులో దందా సాగిస్తున్న వారి పై సమగ్ర విచారణ జరిపి కఠిన చర్యలు తీసుకోవాలని ప్రజలు, పలువురు సిబ్బంది డిమాండ్ చేస్తున్నారు.

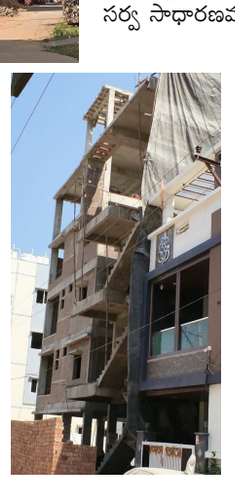

మొబైల్ అంగన్‌వాడీ కేంద్రాన్ని ప్రారంభించిన పిఎసి చైర్మన్ ఆరెకపూడి గాంధీ

శేరిలింగంపల్లి.నవంబర్ 26: (విజన్ ఆంధ్ర) : హఫీజ్‌పేట్ డివిజన్ పరిధిలోని జనప్రియ నగర్ సాయి రామ్ కాలనీలో స్థానిక చిన్నారులు, గర్భిణీ స్త్రీలు మరియు బాలింతలకు మెరుగైన పౌష్టికాహారం, ప్రాథమిక విద్యను అందించే లక్ష్యంతో నూతనంగా ఏర్పాటు చేసిన మొబైల్ అంగన్‌వాడీ కేంద్రం ను డీసీ శ్రీనివాస్ డి డబ్ల్యు ఓ శాంతి సి డి పి ఓ కవిత తో కలిసి ముఖ్యఅతిథిగా పాల్గొని ప్రారంభించిన పిఎసి చైర్మన్ ఈ సందర్భంగా మాట్లాడుతూ అంగన్వాడీ కేంద్రాలలో 0 నుండి 6 సంవత్సరాల వయస్సు పిల్లలకు, గర్భిణీలకు మరియు పాలిచ్చే తల్లులకు పౌష్టికాహారం అందించడమే మొబైల్ అంగన్వాడీ వాహనాల ముఖ్య ఉద్దేశ్యం అని, బస్తీ లలో తిరుగుతూ పిల్లలకు పోషక ఆహారం అందించడం జరుగుతుంది అని వీటిని సద్వినియోగం చేసుకోవాలని . ప్రభుత్వ అంగన్‌వాడీ కేంద్రాలను బలోపేతం చేయడం ద్వారా పేద, మధ్యతరగతి కుటుంబాల చిన్నారులకు నాణ్యమైన ప్రాథమిక విద్యతో పాటు పౌష్టికాహారం అందుతుందని మొబైల్ అంగన్వాడీ లో చిన్నారులకు ఆటపాటలతో కూడిన ప్రాథమిక విద్యను బోధిస్తారు అని, పిల్లలు మరియు తల్లులకు క్రమం తప్పకుండా ఆరోగ్య పరీక్షలు నిర్వహిస్తారు.టీకాలు (Immunization): పిల్లలకు అవసరమైన వ్యాధి నిరోధక టీకాలు వేయడంలో సహకరిస్తారు. పోషకాహారం మరియు ఆరోగ్యంపై తల్లులకు అవగాహన కల్పిస్తారు అని పోషకాహారం, ప్రీ-స్కూల్ విద్య, ఆరోగ్య సేవలను సమగ్రంగా అందిస్తూ చిన్నారుల సమగ్రాభివృద్ధికి ప్రభుత్వం కట్టుబడి పనిచేస్తోందని పేర్కొన్నారు. చిన్నారులకు పోషకాహారం అందించేందుకు విద్యా, ఆట వస్తువులు, ఎర్లీ చైల్డ్ కేర్ కార్యక్రమాలు అందుబాటులోకి తీసుకొచ్చామని వెల్లడించారు.





నర్సరీ విద్య పూర్తి చేసిన చిన్నారులకు ప్రత్యేక సర్టిఫికెట్లు కూడా అందిస్తామన్నారు. అంగన్‌వాడీ టీచర్లకు ఇంగ్లీష్‌లో ప్రత్యేక శిక్షణ ఇచ్చామని తెలిపారు. పిల్లలను లక్షల రూపాయలు ఖర్చు చేసి ప్రైవేట్ పాఠశాలల్లో చేర్పించే బదులు అంగన్‌వాడీల్లో చేర్పించాలని సూచించారు. అత్యుత్తమ వాతావరణంలో వారిని తీర్చిదిద్దుతామని భరోసా ఇచ్చారు. పిల్లల భవిష్యత్తుకు బలమైన పునాది వేయగల సామర్థ్యం అంగన్‌వాడీ వ్యవస్థకు మాత్రమే ఉందని తెలిపారు ఈ కార్యక్రమంలో నాయకులు బాలింగ్ గౌతమ్ గౌడ్, అక్తర్,ఎర్రగుడ్ల శ్రీనివాస్ యాదవ్,సురేష్, సాదిక్ స్థానిక ఆశా వర్కర్లు, అంగన్‌వాడీ టీచర్లు, సిబ్బంది మరియు కాలనీవాసులు పెద్ద సంఖ్యలో పాల్గొన్నారు.

భార్యతో గొడవ పడిన భర్త అదృశ్యం



మల్కాజిగిరి, నవంబర్ 26, విజన్ ఆంధ్ర: భార్యతో గొడవపడిన ఓ భర్త తన ఇంట్లో నుండి బయటకు వెళ్లిపోయి అదృశ్యమైన సంఘటన నేరేడ్మెట్ పోలీస్ స్టేషన్ పరిధిలో జరిగింది. పోలీసులు తెలిపిన వివరాలిలా ఉన్నాయి. వి నాయక్ నగర్ కు చెందిన ర్యాపిడో డ్రైవర్ శాగంటి నాగరాజు (34), మానస (30) భార్యభర్తలు. ఈ నెల 20 వ తేదీన ఉదయం 10 గంటల ప్రాంతంలో ఫోన్ విషయంలో వీరిద్దరి మధ్య గొడవ జరిగింది. దీంతో మనస్తాపనకు గురైన భర్త నాగరాజు, తన భార్యకు చెప్పకుండా అదే రోజు ఇంట్లోనుండి వెళ్లి పోయి తిరిగి రాలేదు. అప్పటి నుండి నాగరాజు ఎన్నిసార్లు ఫోన్ చేసినా తన భర్త ఫోన్ లిఫ్ట్ చేయ లేదు. దీంతో గురువారం మానస నేరేడ్మెట్ పిఎస్ లో ఫిర్యాదు చేసింది. ఆమె ఇచ్చిన ఫిర్యాదు మేరకు నేరేడ్మెట్ పోలీసులు మిస్సింగ్ కేసు నమోదు చేసి దర్యాప్తు చేస్తున్నారు.

మౌలాలి టీవీఎస్ తులసీలో సర్వీసింగ్ కష్టాలు...!

- లబోదిబోమంటున్న వినియోగదారులు

- వాహనాలను రోజుల తరబడి షోరూంలోనే ఉంచుతున్నారని వినియోగదారుల ఆవేదన





కాప్రా/ఓ.యు, నవంబర్ 26 (విజన్ ఆంధ్ర ప్రతినిధి): మౌలాలిలోని టీవీఎస్ తులసీ షోరూంలో ద్విచక్ర వాహనాల సర్వీసింగ్ కోసం వస్తున్న వినియోగదారులు తీవ్ర ఇబ్బందులు ఎదుర్కొంటున్నట్లు ఫిర్యాదులు వెల్లువెత్తుతున్నాయి. ముఖ్యంగా టీవీఎస్ బ్యాటరీతో నడిచే విద్యుత్ ద్విచక్ర వాహనాల సర్వీసింగ్ విషయంలో షోరూం సిబ్బంది నిర్లక్ష్యంగా వ్యవహరిస్తున్నారని వినియోగదారులు ఆరోపిస్తున్నారు. వాహనాలను సర్వీసింగ్ కోసం షోరూంకు తీసుకెళ్తే వెంటనే మరమ్మతులు పూర్తి చేసి అందించాల్సింది పోయి, రెండు మూడు రోజుల పాటు షోరూంలోనే ఉంచుకుంటున్నారని వాపోతున్నారు. సిబ్బంది కొరత కారణంగా నిర్ణీత సమయంలో సర్వీసింగ్ పూర్తి చేయలేకపోతున్నారని, దీంతో నిత్యం తమ వ్యక్తిగత, వృత్తిపరమైన అవసరాల కోసం వాహనాలపై ఆధారపడే వారు తీవ్ర ఇబ్బందులు పడుతున్నారని ఆవేదన వ్యక్తం చేస్తున్నారు. .లక్షల రూపాయలు వెచ్చించి ఆధునిక సాంకేతికతతో కూడిన విద్యుత్ ద్విచక్ర వాహనాలను కొనుగోలు చేసినప్పటికీ, వాటికి సరైన సమయంలో సర్వీసింగ్ అందకపోవడం వల్ల కొనుగోలు చేసిన ప్రయోజనం లేకుండా పోతోందని వినియోగదారులు అసహనం వ్యక్తం చేస్తున్నారు. వాహనాల నిర్వహణ, మరమ్మతుల విషయంలో సరైన సిబ్బందిని అందుబాటులో ఉంచకపోవడం వల్లే ఈ సమస్యలు తలెత్తుతున్నాయని ఆరోపిస్తున్నారు. వాహనాల విక్రయాలపై చూపుతున్న శ్రద్ధను విక్రయానంతర సేవలపై కూడా చూపించాలని వినియోగదారులు సూచిస్తున్నారు. సర్వీసింగ్ కోసం వచ్చిన వాహనాలను రోజుల తరబడి నిలిపివేయకుండా, అవసరమైన సాంకేతిక నిపుణులు, సిబ్బందిని నియమించి సాధ్యమైనంత త్వరగా మరమ్మతులు పూర్తి చేసి అప్పగించేలా చర్యలు తీసుకోవాలని కోరుతున్నారు. ఇప్పటికైనా టీవీఎస్ తులసీ షోరూం యాజమాన్యం స్పందించి సర్వీసింగ్ విభాగాన్ని బలోపేతం చేయడంతో పాటు వినియోగదారులకు ఇబ్బందులు కలగకుండా మెరుగైన సేవలు అందించాలని వారు విజ్ఞప్తి చేస్తున్నారు.

గోపాలమిత్రలు, గోపాలమిత్ర సూపర్వైజర్ల పనితీరుపై సమీక్ష సమావేశం



మహబూబ్ నగర్ నవంబర్ 26 విజన్ ఆంధ్ర ప్రతినిధి : మహబూబ్ నగర్ జిల్లా బండమీదిపల్లి లో ఉన్న పశుసంవర్ధక అభివృద్ధి సంస్థ కార్యాలయంలో గురువారం సంస్థ చైర్మన్ డాక్టర్ చరణ్ కౌశిక్ యాదవ్ అధ్యక్షతన మహబూబ్ నగర్ మరియు పూర్వపు మహబూబ్ నగర్ జిల్లా పరిధిలోని గోపాలమిత్ర సూపర్వైజర్లు, గోపాలమిత్రలతో సమీక్షా సమావేశం నిర్వహించడం జరిగింది. ఈ సందర్భంగా చైర్మన్ డాక్టర్ చరణ్ కౌశిక్ యాదవ్ మాట్లాడుతూ, గ్రామీణ ఆర్థిక వ్యవస్థను బలోపేతం చేయడంలో పశుసంవర్ధక శాఖ కీలక పాత్ర పోషిస్తుందని, అందులో గోపాలమిత్రల పాత్ర అత్యంత ముఖ్యమైనదని పేర్కొన్నారు. పశుపోషకులకు గ్రామస్థాయిలో అందుబాటులో ఉంటూ పశువైద్య, కృత్రిమ గర్భధారణ సేవలను అందిస్తున్న గోపాలమిత్రులు తమ బాధ్యతలను అంకితభావంతో, దృఢసంకల్పంతో నిర్వహించాలని సూచించారు. ప్రభుత్వం అందిస్తున్న ూూూజ× నిధులను పొందేందుకు నిర్దేశించిన లక్ష్యాలను తప్పనిసరిగా పూర్తి చేయాలని గోపాలమిత్రలు మరియు గోపాలమిత్ర సూపర్వైజర్లను కోరారు. నిర్దేశిత లక్ష్యాల సాధనలో ప్రతి ఒక్కరూ సమన్వయంతో పనిచేసి, పనితీరులో మెరుగైన ఫలితాలు సాధించాలని సూచించారు. రాష్ట్రంలో పాల ఉత్పత్తిని పెంపొందించడం, పశువుల జన్యు అభివృద్ధిని సాధించడం, నాణ్యమైన పశు సంతతిని అభివృద్ధి చేయడం వంటి అంశాలపై ప్రతి ఒక్కరూ ప్రత్యేక శ్రద్ధ వహించాలని కోరారు. ముఖ్యంగా కృత్రిమ గర్భధారణ సేవలను మరింత విస్తృతంగా అందిస్తూ, పశువుల గర్భధారణ నిర్ధారణ పరీక్షలు సకాలంలో నిర్వహించి, వాటి వివరాలను ఎప్పటికప్పుడు నమోదు చేయాలని సూచించారు. అలాగే, గోపాలమిత్రలు రైతులకు పశుపోషణలో మెరుగైన యాజమాన్య పద్ధతులు, పశువుల పోషణ, వ్యాధుల నివారణ, టీకాల ప్రాముఖ్యత మరియు పశువుల ఆరోగ్య పరిరక్షణపై అవగాహన కల్పించాలని తెలిపారు. గోపాలమిత్ర సూపర్వైజర్లు క్షేత్రస్థాయిలో పర్యవేక్షణను మరింత బలోపేతం చేసి, గోపాలమిత్రలకు అవసరమైన మార్గదర్శకత్వం అందించాలని సూచించారు. కృత్రిమ గర్భధారణకు అవసరమైన సిమెన్ , లిక్విడ్ నైట్రోజన్ లభ్యతను నిరంతరం పర్యవేక్షిస్తూ, సేవలకు ఎటువంటి అంతరాయం కలగకుండా చూడాలని పేర్కొన్నారు. ప్రతి గోపాలమిత్ర తన పనితీరును మెరుగుపరచుకుంటూ పశుపోషకుల విశ్వాసాన్ని పొందాలని, ప్రభుత్వ లక్ష్యాల సాధనలో భాగస్వాములు కావాలని పిలుపునిచ్చారు. ఈ సందర్భంగా గోపాలమిత్రల పనితీరును సమీక్షించి, భవిష్యత్తులో సాధించవలసిన లక్ష్యాలు, సేవల నాణ్యత పెంపుదల, పశుసంవర్ధక రంగ అభివృద్ధికి చేపట్టవలసిన చర్యలపై దిశానిర్దేశం చేయడం జరిగింది. ఈ సమావేశంలో ఎగ్జిక్యూటివ్ ఆఫీసర్, ణూణూూ, మహబూబ్‌నగర్ డా. జి. శివానందస్వామి, డా.కె.ఎస్. నరేష్ కుమార్, డా. నాన్సీ, మహబూబ్‌నగర్ జిల్లా గోపాలమిత్రలు, పూర్వపు మహబూబ్‌నగర్ జిల్లా పరిధిలోని గోపాలమిత్ర సూపర్వైజర్లు పాల్గొన్నారు.

సంత రోజు రోడ్డుపై పార్కింగ్‌తో ట్రాఫిక్ ఇబ్బందులు

- ప్రత్యేక పార్కింగ్ ఏర్పాటు చేయాలని సీపీఐ డిమాండ్

- అండర్‌వే బ్రిడ్జి వద్ద ట్రాఫిక్ నియంత్రణకు చర్యలు తీసుకోవాలి



వాంకిడి, నవంబర్ 26 (విజన్ ఆంధ్ర): వాంకిడి మండల కేంద్రంలో ప్రతి గురువారం జరిగే వారపు సంతకు వచ్చే ప్రజల వాహనాలతో అండర్‌వే బ్రిడ్జి సమీపంలో ట్రాఫిక్ సమస్య తీవ్రంగా మారుతోందని సీపీఐ వాంకిడి మండల కార్యదర్శి కొదురుపాక మహేష్ తెలిపారు. సంతకు వచ్చే వ్యాపారులు, కొనుగోలుదారులు తమ ద్విచక్ర వాహనాలను బ్రిడ్జి సమీపంలోని దుకాణాల ముందు రోడ్డుపైనే నిలిపివేస్తుండటంతో రహదారి ఇరుకుగా మారి వాహనాల రాకపోకలకు తీవ్ర అంతరాయం కలుగుతోందన్నారు. దీంతో ఇతర వాహనదారులు ముందుకు వెళ్లేందుకు ఇబ్బందులు పడుతున్నారని, కొన్నిసార్లు ట్రాఫిక్ నిలిచిపోవడంతో ప్రజలు వాహనాల మధ్యే నడవాల్సిన పరిస్థితి ఏర్పడుతోందని పేర్కొన్నారు. ముఖ్యంగా వృద్ధులు, మహిళలు, చిన్నపిల్లలు రహదారి దాటేందుకు తీవ్ర ఇబ్బందులు ఎదుర్కొంటున్నారని ఆవేదన వ్యక్తం చేశారు. సంత రోజున వాహనాల రద్దీ పెరగడంతో అండర్‌వే బ్రిడ్జి వద్ద ప్రమాదాలు జరిగే అవకాశం ఉందని ఆందోళన వ్యక్తం చేశారు. రహదారిపై వాహనాలు నిలిచిపోతే అత్యవసర సమయంలో అంబులెన్స్‌లు సైతం సకాలంలో వెళ్లలేని పరిస్థితి ఏర్పడుతుందని హెచ్చరించారు. ప్రజల రాకపోకలకు ఇబ్బందులు కలగకుండా అధికారులు ముందస్తు చర్యలు చేపట్టాలని కోరారు. ప్రతి గురువారం సంత జరిగే సమయంలో అండర్‌వే బ్రిడ్జి వద్ద ట్రాఫిక్ సిబ్బందిని నియమించి వాహనాల రాకపోకలను క్రమబద్ధీకరించాలని డిమాండ్ చేశారు. సంతకు వచ్చే వాహనాల కోసం ప్రత్యేక పార్కింగ్ స్థలాన్ని గుర్తించి ఏర్పాటు చేయాలని సూచించారు. దుకాణాల ముందు రోడ్డుపై వాహనాలు నిలిపివేయకుండా హెచ్చరిక బోర్డులు ఏర్పాటు చేయాలని తెలిపారు. వ్యాపారులు, వాహనదారులు కూడా ట్రాఫిక్ నిబంధనలు పాటిస్తూ అధికారులకు సహకరించాలని కోరారు. సంతకు వచ్చే ప్రజలకు ఎలాంటి ఇబ్బందులు కలగకుండా పార్కింగ్ ఏర్పాట్లు చేయడం అధికారుల బాధ్యత అని పేర్కొన్నారు. ప్రజాప్రతినిధులు, సంబంధిత అధికారులు ఈ సమస్యను గమనించి ముందస్తు ప్రణాళికతో వ్యవహరించాలని కొదురుపాక మహేష్ కోరారు. ప్రతి వారపు సంత రోజున ఏర్పడుతున్న ట్రాఫిక్ సమస్యకు తాత్కాలిక చర్యలతో కాకుండా శాశ్వత పరిష్కారం చూపాలని, ప్రజల భద్రతకు ప్రాధాన్యతనిస్తూ ప్రత్యేక పార్కింగ్ సౌకర్యం కల్పించాలని సీపీఐ తరఫున డిమాండ్ చేశారు.

కొలాం గూడేల్లో సమస్యలు తీర్చాలని ఎంపీకి వినతి

432 కుటుంబాలకు పక్కా ఇళ్లు, నాలుగు రహదారులు మంజూరు చేయాలని విజ్ఞప్తి

మౌలిక సదుపాయాలు కల్పించి ఆదిమ గిరిజనులకు అండగా నిలవాలి



కొమురం భీం ఆసిఫాబాద్ జిల్లా, నవంబర్ 26 (విజన్ ఆంధ్ర): జిల్లాలోని కొలాం గూడేల్లో నెలకొన్న మౌలిక సదుపాయాల కొరతను పరిష్కరించాలని కోరుతూ ఆదిమ గిరిజన కొలం సేవా సంఘం నాయకులు ఆదిలాబాద్ ఎంపీకి వినతిపత్రం అందజేశారు. సంఘం వర్కింగ్ ప్రెసిడెంట్, తుడుం దెబ్బ జిల్లా ప్రధాన కార్యదర్శి సిదం నాగోరావు గూడేల్లో ప్రజలు ఎదుర్కొంటున్న సమస్యలను ఎంపీ దృష్టికి తీసుకెళ్లారు. వాంకిడి మండలంలో సుమారు 700 కొలాం కుటుంబాలు నివసిస్తున్నాయని, ఇప్పటివరకు 268 కుటుంబాలకు మాత్రమే పక్కా ఇళ్లు మంజూరయ్యాయని తెలిపారు. మిగిలిన 432 కుటుంబాలకు కూడా పీఎం జన్‌మన్ పథకం కింద పక్కా ఇళ్లు మంజూరు చేయాలని కోరారు. పథకం ద్వారా అర్హులైన ప్రతి కుటుంబానికి ప్రయోజనం చేకూరేలా అధికారులు చర్యలు తీసుకోవాలని విజ్ఞప్తి చేశారు. గూడేల్లో రహదారులు లేక ప్రజలు తీవ్ర ఇబ్బందులు ఎదుర్కొంటున్నారని, ముఖ్యంగా వర్షాకాలంలో రోగులను ఆసుపత్రులకు తరలించడం, విద్యార్థులు పాఠశాలలకు వెళ్లడం కష్టంగా మారుతోందని వివరించారు. ఈ నేపథ్యంలో మారేపల్లి నుంచి సెర్కెపల్లి, దొడ్డిగూడ నుంచి దొంగర్‌గావ్, చిచ్చుపల్లి నుంచి దొబాపాటర్, ఖానాపూర్ నుంచి గోందపూర్ వరకు నాలుగు రహదారులు మంజూరు చేయాలని ఎంపీకి విజ్ఞప్తి చేశారు. రహదారుల నిర్మాణం పూర్తయితే గూడేల్లో నివసించే గిరిజనులకు రవాణా సౌకర్యం మెరుగుపడటంతో పాటు అత్యవసర సమయాల్లో వైద్య సేవలు పొందేందుకు అవకాశం ఉంటుందని తెలిపారు. అలాగే గూడేల్లో విద్యా, వైద్య సదుపాయాలను మెరుగుపరచాలని, ప్రజలకు అందుబాటులో వైద్య శిబిరాలు నిర్వహించాలని కోరారు. కొలాం కుటుంబాలన్నింటికీ ఆరోగ్య భద్రత కార్డులు అందించి వైద్య ఖర్చుల భారాన్ని తగ్గించాలని విజ్ఞప్తి చేశారు. గూడేల్లో ప్రత్యేక సర్వే నిర్వహించి, ప్రజలు ఎదుర్కొంటున్న సమస్యలను గుర్తించి ప్రాధాన్యత క్రమంలో పరిష్కరించాలని కోరారు. ఆదిమ గిరిజనుల జీవన ప్రమాణాలు మెరుగుపడేలా ప్రభుత్వం ప్రత్యేక దృష్టి సారించాలని, పక్కా ఇళ్లు, రహదారులు, విద్యా, వైద్య సదుపాయాలు కల్పించేందుకు చర్యలు తీసుకోవాలని సంఘం నాయకులు విజ్ఞప్తి చేశారు. ఈ కార్యక్రమంలో సంఘం గౌరవ అధ్యక్షుడు ఆత్రం లక్ష్మణ్, అధ్యక్షుడు ఆత్రం తిరుపతి, ప్రధాన కార్యదర్శి ఆత్రం బారిక్‌రావ్, కార్యవర్గ సభ్యులు పాల్గొన్నారు.

కలెక్టరేట్ ముట్టడి.. రైతన్న గర్జన!!

- రైతు హక్కుల కోసం పెద్దపల్లిలో పోరుబాట

- మాట తప్పిన కేంద్రంపై రైతు సంఘాల ఆగ్రహం

- ఎల్-నినో నష్టాలకు రూ.50 వేల కోట్ల ప్యాకేజీకై డిమాండ్

- ఓటు హక్కుకు ముప్పు.. వెనక్కి తగ్గేది లేదు

- లిరైతు సంఘాల నాయకులు మేరుగు చంద్రయ్య గౌడ్



పెద్దపల్లి బ్యూరో చీఫ్, నవంబర్ 26 (విజన్ ఆంధ్ర)
మట్టిని నమ్ముకున్న రైతన్న గుండె మళ్లీ భగ్గుమంది. చెమటను చిందించి దేశానికి అన్నం పెట్టే చేతులు, తమ హక్కుల కోసం పిడికిలి బిగించాయి. ఢిల్లీ సరిహద్దుల్లో చారిత్రాత్మక పోరాటం చేసి ఐదేళ్లు గడుస్తున్నా, కేంద్ర ప్రభుత్వం ఇచ్చిన రాతపూర్వక హామీలు నీటిమీద రాతలుగానే మిగిలిపోవడంపై అన్నదాతల్లో ఆగ్రహం కట్టలు తెంచుకుంది. సంయుక్త కిసాన్ మోర్చా (ఎస్.కే.ఎం) జాతీయ కమిటీ పిలుపుమేరకు, గురువారం పెద్దపల్లి జిల్లా కలెక్టరేట్ ఎదుట అఖిల భారత రైతు-కూలీ సంఘం (ఏఐకేఎంఎస్), వామపక్ష రైతు సంఘాల ఆధ్వర్యంలో భారీ నిరసన ప్రదర్శన, ధర్నా నిర్వహించారు. అనంతరం తమ ఆవేదనను, డిమాండ్లను వినతిపత్రం రూపంలో అసిస్టెంట్ కలెక్టర్‌కు అందజేశారు.

కార్పొరేట్ల చేతుల్లోకి వ్యవసాయం..!

ఈ సందర్భంగా రైతు సంఘాల నాయకులు మేరుగు చంద్రయ్య మాట్లాడుతూ కేంద్ర ప్రభుత్వ రైతు వ్యతిరేక విధానాలపై నిప్పులు చెరిగారు. “మూడు నల్ల చట్టాలను రద్దు చేస్తున్నట్లు ప్రకటించిన మోడీ ప్రభుత్వం, దొడ్డిదారిన కాంట్రాక్టు వ్యవసాయాన్ని ప్రోత్సహిస్తూ సాగు రంగాన్ని కార్పొరేట్ శక్తులకు తాకట్టు పెడుతోంది” అని మండిపడ్డారు. ఎరువులు, విత్తనాలు, పురుగు మందుల ధరలు ఆకాశాన్నంటడంతో సాగు పెట్టుబడి మూడింతలు పెరిగిందని, కానీ పండిన పంటకు గిట్టుబాటు ధర లేక రైతు అప్పుల ఊబిలో కూరుకుపోతున్నాడని ఆవేదన వ్యక్తం చేశారు.

ఓటు హక్కుపైనా వేటు వేసే కుట్ర..!

కేవలం పంటల విషయంలోనే కాకుండా, ‘స్పెషల్ ఇంటెన్సివ్ రివిజన్’ పేరుతో దేశవ్యాప్తంగా సుమారు 14 కోట్ల మంది పౌరుల (తెలంగాణలో 93 లక్షల మంది) ఓటు హక్కును తొలగించే కుట్ర జరుగుతోందని నాయకులు ఆందోళన వ్యక్తం చేశారు. ప్రజాస్వామ్య హక్కులను కాలరాసే ఈ నిర్ణయాన్ని తక్షణమే వెనక్కి తీసుకోవాలని డిమాండ్ చేశారు.

ప్రభుత్వాల ముందు రైతు సంఘాలు ఉంచిన ప్రధాన డిమాండ్లు: చట్టబద్ధత:



కేంద్రం ఇచ్చిన రాతపూర్వక హామీ మేరకు కనీస మద్దతు ధరల చట్టం, సంపూర్ణ రుణమాఫీ మరియు రుణ విమోచన చట్టాలను తక్షణమే తీసుకురావాలి.

ఒప్పందాల రద్దు:

భారత రైతాంగానికి గొడ్డలిపెట్టుగా మారిన అమెరికా, బ్రిటన్, ఆస్ట్రేలియా, యూరోపియన్ యూనియన్ దేశాలతో కుదుర్చుకున్న స్వేచ్ఛా వాణిజ్య ఒప్పందాలను రద్దు చేయాలి. ప్రకృతి విపత్తు సాయం:లి ఎల్-నినో ప్రభావంతో పంటలు కోల్పోయి కుదేలైన తెలంగాణ రైతాంగాన్ని ఆదుకోవడానికి కేంద్రం రూ. 50 వేల కోట్ల ప్రత్యేక ప్యాకేజీ ప్రకటించాలి.

రాష్ట్ర ప్రభుత్వ భరోసా:

నష్టపోయిన ఆహార పంటలకు ఎకరానికి రూ. 30 వేలు, వాణిజ్య పంటలకు రూ. 50 వేల చొప్పున రాష్ట్ర ప్రభుత్వం పరిహారం అందించాలి. యాసంగిలో పంటలు వేయొద్దని చెప్పేముందు రైతులకు ప్రత్యామ్నాయ భరోసా కల్పించాలి. ఈ పోరాట కార్యక్రమంలో జిల్లా వామపక్ష రైతు సంఘాలు, ఎస్.కే.ఎం నాయకులు గుండేటి మల్లేశం, తాండ్ర సదానందం, వెల్తూరు సదానందం, గుమ్మడి కొంరయ్య, కొంతం రాజు, గుండు రాజయ్య, తూల్ల గట్టయ్య, ఈ. బాబు, ఈ. అజీ, రాజేశ్వర్ రావు, ఆశన్న తదితరులతో పాటు పెద్ద సంఖ్యలో రైతు కూలీలు పాల్గొని తమ గళాన్ని వినిపించారు.

జడ్చర్లలో రాజకీయ ప్రకంపనలు

- కావేరమ్మపేటలో ఎమ్మెల్యే అనిరుధ్ రెడ్డిని నిలదీసిన మైనార్టీలు!

- దర్గాకు రూ.5 లక్షలు ఇస్తానన్న హామీ ఏమైంది?

- గ్రామంలో ఉద్రిక్తత

- "ఓట్ల కోసం హామీల వర్షం, గెలిచాక ముఖం చాటేస్తున్నారు"

- మోసపోయామంటూ ప్రజల ఆవేదన

- ప్రశ్నించిన ఎజాజ్ హోటల్‌పై కక్షసాధింపు?

- బస్టాండ్ వద్ద మున్సిపల్ అధికారుల హడావుడి, ఆత్మహత్య చేసుకుంటానని బెదిరించిన బాధితుడు



తెలంగాణ స్టేట్ బ్యూరో చీఫ్, నవంబర్ 26, విజన్ ఆంధ్ర:
జడ్చర్ల నియోజకవర్గంలో కాంగ్రెస్ ఎమ్మెల్యే అనిరుధ్ రెడ్డికి ఊహించని చేదు అనుభవం ఎదురైంది. సొంత నియోజకవర్గంలో, సొంత ప్రజల మధ్యే ఆయన నిలదీతకు గురయ్యారు. మహబూబ్‌నగర్ జిల్లా కావేరమ్మపేటలో మైనార్టీ వర్గానికి చెందిన ప్రజలు ఎమ్మెల్యేను చుట్టుముట్టి, ఎన్నికల ముందు ఇచ్చిన హామీని ఎందుకు నెరవేర్చలేదని గట్టిగా ప్రశ్నించారు. దీంతో అక్కడ కొంతసేపు ఉద్రిక్త వాతావరణం నెలకొంది. ఈ ఘటన ఇప్పుడు జడ్చర్ల నియోజకవర్గం మొత్తంలో హాట్ టాపిక్‌గా మారింది. అయితే ఈ వ్యవహారం ఇక్కడితో ఆగలేదు. ప్రశ్నించినందుకు కక్షసాధింపు చర్యలకు పాల్పడుతున్నారన్న తీవ్రమైన ఆరోపణ ఇప్పుడు తెరపైకి వచ్చింది. నిలదీసిన వ్యక్తి జీవనాధారమైన హోటల్‌ను తొలగించేందుకు మున్సిపల్ అధికారులు రావడం జడ్చర్లలో పెద్ద దుమారం రేపుతోంది.

కావేరమ్మపేటలో ఏం జరిగింది?

స్థానికులు తెలిపిన వివరాల ప్రకారం... ఎమ్మెల్యే అనిరుధ్ రెడ్డి కావేరమ్మపేటకు వచ్చిన సమయంలో అక్కడి మైనార్టీ ప్రజలు ఆయనను కలిశారు. ఎన్నికల ప్రచారంలో తాము కోరిన దర్గా / ఈద్గా అభివృద్ధి కోసం రూ.5 లక్షలు ఇస్తానని చెప్పారని, ఆ మాట ఏమైందని నిలదీశారు. తమ గ్రామంలోని దర్గా అభివృద్ధి కోసం ఆ డబ్బు ఎంతో అవసరమని, ఇప్పటికీ ఆ హామీ కోసం ఎదురు చూస్తున్నామని చెప్పారు. అయితే ఈ ప్రశ్నలకు ఎమ్మెల్యే నుంచి సంతృప్తికర సమాధానం రాలేదని స్థానికులు చెబుతున్నారు. పైగా ప్రశ్నించినందుకు ఆయన పలువురిపై చిందులేశారని, కోపంగా మాట్లాడారని ఆరోపిస్తున్నారు. ప్రజలు అడిగిన ప్రశ్నకు సమాధానం చెప్పాల్సిన ప్రజా ప్రతినిధి అలా ప్రవర్తించడం తమను తీవ్రంగా బాధించిందని వారు అంటున్నారు.

ఎన్నికల్లో ఇచ్చిన హామీ - ఇప్పటికీ కార్యరూపం దాల్చలేదు

ఎన్నికల ప్రచార సమయంలో అనిరుధ్ రెడ్డి కావేరమ్మపేటకు వచ్చినప్పుడు స్థానిక దర్గా / ఈద్గాకు తన సొంత డబ్బుల నుంచి ఐదు లక్షల రూపాయలు ఇస్తానని హామీ ఇచ్చారని స్థానికులు గుర్తు చేస్తున్నారు. ఆ హామీని నమ్మి, ఆయన మాటలపై నమ్మకంతో మైనార్టీలు ఆయనకు మద్దతు తెలిపారని చెబుతున్నారు. కానీ ఎన్నికలు ముగిసి, ఆయన ఎమ్మెల్యేగా గెలిచి చాలా కాలం గడిచినా ఆ హామీ నెరవేరలేదని ఆవేదన వ్యక్తం చేస్తున్నారు. మధ్యలో చాలాసార్లు గుర్తు చేసినా, అడిగినా ఫలితం లేకపోయిందని అంటున్నారు. దర్గా చుట్టూ ప్రహరీ గోడ, మరమ్మతులు, భక్తులకు సౌకర్యాలు వంటి పనులు ఆ డబ్బుతో చేపట్టాలని తాము భావించామని, హామీ నెరవేరకపోవడంతో ఆ పనులన్నీ ఆగిపోయాయని చెబుతున్నారు.

"మోసపోయామనే భావన కలుగుతోంది"

ఎన్నికల ముందు ఇష్టారీతిన హామీల వర్షం కురిపించి, గెలిచిన తర్వాత ముఖం చాటేస్తున్నారని కావేరమ్మపేట ప్రజలు ఆవేదన వ్యక్తం చేస్తున్నారు. తాము మోసపోయామనే భావన కలుగుతోందని వాపోతున్నారు. “ఓట్లు కావాల్సినప్పుడు మా దర్గాకు వచ్చి, మా ముందు చేతులు జోడించి హామీ ఇచ్చారు. ఇప్పుడు మేం అదే హామీ గుర్తు చేస్తే కోపం చూపిస్తున్నారు. ఇదేనా ప్రజాస్వామ్యం? ఇదేనా ప్రజా ప్రతినిధి లక్షణం?” అంటూ కొందరు గ్రామస్తులు ప్రశ్నిస్తున్నారు. ఒక ప్రజా ప్రతినిధి ఇచ్చిన మాటకు కట్టుబడి ఉండాలని, లేకపోతే ప్రజల్లో నమ్మకం పోతుందని వారు అంటున్నారు. తాము అడిగింది ఏదో వ్యక్తిగత లాభం కోసం కాదని, గ్రామంలోని దర్గా అభివృద్ధి కోసమేనని స్పష్టం చేస్తున్నారు. మతపరమైన ప్రదేశం అభివృద్ధికి ఇస్తానన్న హామీని కూడా నిలబెట్టుకోకపోవడం తమ మనోభావాలను దెబ్బతీసిందని చెబుతున్నారు.

ప్రశ్నించిన ఎజాజ్‌పై కక్షసాధింపు ఆరోపణ - సంచలనం

ఇదంతా ఒక ఎత్తు అయితే, ఇప్పుడు బయటకు వచ్చిన మరో ఘటన జడ్చర్లలో సంచలనం సృష్టిస్తోంది. ఎమ్మెల్యేను నిలదీసిన వారిలో ఎజాజ్ అనే వ్యక్తి ఉన్నారని స్థానికులు చెబుతున్నారు. ఎన్నికల ముందు ఈద్గాకు ఇస్తానన్న ఐదు లక్షల హామీని నెరవేర్చాలని ఆయన గట్టిగా ప్రశ్నించారని అంటున్నారు. అయితే నిలదీసినందుకు కోపంతో, ఆయన జీవనాధారంపైనే దెబ్బ కొట్టే ప్రయత్నం జరిగిందని ఎజాజ్ మరియు ఆయన కుటుంబ సభ్యులు ఆరోపిస్తున్నారు. కావేరమ్మపేట బస్టాండ్ వద్ద ఉన్న ఎజాజ్ హోటల్‌ను తొలగించేందుకు మున్సిపల్ అధికారులు హఠాత్తుగా వచ్చారని చెబుతున్నారు.

హోటల్ తొలగిస్తే ఆత్మహత్య చేసుకుంటా - ఎజాజ్ ఆవేదన

మున్సిపల్ అధికారులు హోటల్ తొలగించేందుకు రావడంతో అక్కడ తీవ్ర ఉద్రిక్తత నెలకొంది. “హోటల్ తొలగిస్తే ఆత్మహత్య చేసుకుంటాను” అని ఎజాజ్ చెప్పడంతో అధికారులు వెనుతిరిగినట్లు స్థానికులు తెలిపారు. “ప్రశ్నిస్తే నా జీవనాధారంపై దెబ్బ కొడతారా? నేను అడిగింది నా కోసం కాదు, మా ఈద్గా కోసం, మా గ్రామం కోసం. ఎమ్మెల్యే ఇచ్చిన మాట నిలబెట్టుకోమని అడిగినందుకు నా బతుకు మీద కొట్టడం న్యాయమా?” అంటూ ఎజాజ్ కన్నీటి పర్యంతమై ఆవేదన వ్యక్తం చేస్తున్నట్లు స్థానికులు చెబుతున్నారు. ఎన్నో ఏళ్లుగా ఆ హోటల్ నడుపుకుంటూ తన కుటుంబాన్ని పోషించుకుంటున్నానని, ఒక్కసారిగా దాన్ని తొలగిస్తే తన కుటుంబం రోడ్డున పడుతుందని ఆయన వాపోతున్నారు. ఈ ఘటన తర్వాత గ్రామంలో మైనార్టీల్లో తీవ్ర భయాందోళనలు నెలకొన్నాయి. ప్రశ్నిస్తే ఇలాగే చేస్తారా అన్న భయం అందరిలో కనిపిస్తోంది. ఇది నిజంగా కక్షసాధింపు చర్యేనా? లేక మున్సిపల్ అధికారులు సాధారణ ఆక్రమణల తొలగింపులో భాగంగానే వచ్చారా? అన్న దానిపై ఇంకా స్పష్టత రావాల్సి ఉంది. అయితే ఎజాజ్ ప్రశ్నించిన మరుసటి రోజే అధికారులు రావడం, దాని వెనక రాజకీయ ఒత్తిడి ఉందన్న అనుమానాలకు దారితీస్తోందని గ్రామస్తులు అంటున్నారు.

ఎమ్మెల్యే తీరుపై అసంతృప్తి - ప్రతిపక్షాల విమర్శలు

ఈ ఘటన తర్వాత ఎమ్మెల్యే తీరుపై గ్రామంలో తీవ్ర అసంతృప్తి వ్యక్తమవుతోంది. ప్రశ్నించిన ప్రజలపై చిందులేయడం సరికాదని, ప్రజాస్వామ్యంలో ప్రశ్నించే హక్కు ప్రతి ఒక్కరికీ ఉంటుందని స్థానికులు అంటున్నారు. ప్రశ్నించిన వారి జీవనాధారంపై దెబ్బ కొట్టడం అయితే అసలు సహించరానిదని మండిపడుతున్నారు. ఇదిలా ఉండగా, ఈ ఘటనను ప్రతిపక్ష పార్టీలు ఆయుధంగా చేసుకుంటున్నాయి. కాంగ్రెస్ ఎమ్మెల్యేలు ఎన్నికల్లో ఇచ్చిన హామీలను నెరవేర్చడం లేదనడానికి కావేరమ్మపేట ఘటనే నిదర్శనమని విమర్శిస్తున్నాయి. జడ్చర్లలో ఇలాంటి హామీలు ఇంకా ఎన్నో నెరవేరకుండా ఉన్నాయని, ప్రజలు ఒక్కొక్కటిగా నిలదీసే రోజు దగ్గరలోనే ఉందని చెబుతున్నాయి.

ఎమ్మెల్యే వర్గం ఏం చెబుతుంది?

ఈ ఘటనపై ఎమ్మెల్యే అనిరుధ్ రెడ్డి వర్గం నుంచి ఇంకా అధికారిక స్పందన రావాల్సి ఉంది. ఆయన నిజంగా అలా హామీ ఇచ్చారా? ఇస్తే ఎందుకు ఆలస్యం అవుతోంది? ప్రభుత్వ నిధుల నుంచా, సొంత డబ్బుల నుంచా ఇస్తానన్నారా? ప్రశ్నించిన వారిపై ఆయన ఎందుకు ఆగ్రహం వ్యక్తం చేశారనే ప్రశ్నలకు సమాధానం రావాల్సి ఉంది. అలాగే ఎజాజ్ హోటల్ తొలగింపునకు ఎమ్మెల్యేకు ఏమైనా సంబంధం ఉందా? మున్సిపల్ అధికారులు ఎవరి ఆదేశాలతో వచ్చారు? అన్న ప్రశ్నలకు కూడా సమాధానం రావాల్సి ఉంది. స్థానికుల డిమాండ్ ఒక్కటే - ఇచ్చిన మాట ప్రకారం దర్గా / ఈద్గాకు రూ.5 లక్షలు వెంటనే విడుదల చేయాలి. అంతేకాదు, ఇకపై ప్రజలను గౌరవంగా చూడాలి, ప్రశ్నించినందుకు కోపం చూపించకూడదు, కక్షసాధింపు చర్యలు ఆపాలని కోరుతున్నారు.

జడ్చర్లలో రాజకీయ వేడి

కావేరమ్మపేట ఘటన జడ్చర్ల నియోజకవర్గంలో రాజకీయ వేడిని పెంచింది. ఎన్నికల హామీల అమలుపై ప్రజల్లో అసంతృప్తి రోజురోజుకూ పెరుగుతోందని రాజకీయ విశ్లేషకులు అంటున్నారు. మైనార్టీల సమస్యలపై ప్రభుత్వం, ప్రజా ప్రతినిధులు ప్రత్యేక దృష్టి పెట్టాలని స్థానికులు డిమాండ్ చేస్తున్నారు. ఈ ఘటనపై ఎమ్మెల్యే ఎలా స్పందిస్తారో, హామీని నెరవేరుస్తారో లేదో, ఎజాజ్‌కు న్యాయం చేస్తారో లేదో అన్నదానిపై అందరి దృష్టి నెలకొంది.

గ్రాడ్యుయేట్ ఓటర్ల నమోదు ప్రక్రియను వేగవంతం చేయాలి..

- అర్హులైన ప్రతి గ్రాడ్యుయేట్‌ను ఓటరుగా నమోదు చేయించాలి..

- జిల్లా కలెక్టర్ సి.నారాయణ రెడ్డి.

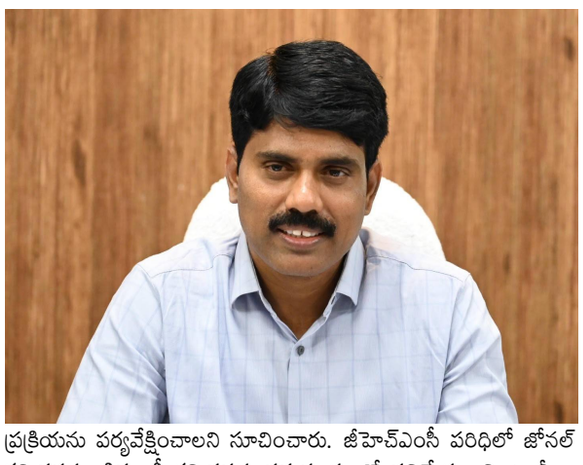

రంగారెడ్డి జిల్లా బ్యూరో చీఫ్, నవంబర్ 26 (విజన్ ఆంధ్ర) : గ్రాడ్యుయేట్ ఓటర్ల నమోదు ప్రక్రియను మరింత వేగవంతం చేసి, అర్హులైన ప్రతి గ్రాడ్యుయేట్‌ను ఓటరుగా నమోదు చేయించాలని జిల్లా కలెక్టర్ సి.నారాయణ రెడ్డి సంబంధిత అధికారులను ఆదేశించారు. డ్రాఫ్ట్ ఓటరు జాబితాలో పేరు లేని అర్హులైన గ్రాడ్యుయేట్లు ఫామ్ -18 ద్వారా కొత్తగా నమోదు చేసుకోవచ్చని, జాబితాలో వివరాలు సరిగా లేని వారు కూడా తమ వివరాలను సరిచేసుకొని నమోదు ప్రక్రియను పూర్తి చేసుకోవాలని సూచించారు. జిల్లాలోని ప్రభుత్వ, ప్రైవేట్ పాఠశాలలు, కళాశాలలు, ఇతర విద్యాసంస్థల్లో పని చేస్తున్న గ్రాడ్యుయేట్ సిబ్బంది వివరాలను సమగ్రంగా సేకరించాలని తెలిపారు. ప్రతి సంస్థలో పని చేస్తున్న మొత్తం సిబ్బంది, గ్రాడ్యుయేట్లు, ఇప్పటికే ఓటరుగా నమోదైన వారు, ఇంకా నమోదు కానివారి వివరాలను సంస్థల వారీగా పరిశీలించి, అర్హులైన వారందరూ ఫామ్ -18 ద్వారా దరఖాస్తు చేసుకునేలా చర్యలు చేపట్టాలని ఆదేశించారు. అదే విధంగా ప్రభుత్వ, ప్రైవేట్ కార్యాలయాల్లో పనిచేస్తున్న అర్హులైన గ్రాడ్యుయేట్లను గుర్తించి ఓటరు నమోదు చేయించాలని సూచించారు. సంబంధిత శాఖల అధికారులు, విద్యాశాఖ అధికారులు సమన్వయంతో పనిచేస్తూ కార్యాలయాలు, విద్యాసంస్థల వారీగా నమోదు కార్యక్రమాన్ని నిర్వహించాలని, ఈ ప్రక్రియను ప్రత్యేక డ్రైవ్‌గా చేపట్టి నమోదు సంఖ్యను పెంచాలని తెలిపారు. మున్సిపల్ కమిషనర్లు వార్డుల వారీగా గ్రాడ్యుయేట్ల సంఖ్య, ఇప్పటికే నమోదైన ఓటర్లు, ఇంకా నమోదు కావాల్సిన వారి వివరాలను సేకరించి నమోదు ప్రక్రియను పర్యవేక్షించాలని సూచించారు. జీహెచ్ఎంసీ పరిధిలో జోనల్ కమిషనర్లు, డిప్యూటీ కమిషనర్లు సమన్వయంతో పనిచేయాలని, గ్రామీణ ప్రాంతాల్లో గ్రామ పంచాయతీ కార్యదర్శుల ద్వారా గ్రామాల వారీగా అర్హులైన గ్రాడ్యుయేట్లను గుర్తించి నమోదు చేయించాలని కలెక్టర్ ఆదేశించారు. ఎ ఎస్ డీ జాబితాల్లోని వివరాలను క్షుణ్ణంగా పరిశీలించి, నిజంగా అర్హులైనప్పటికీ ఓటరు జ